



**INSTITUTO SUPERIOR TECNOLÓGICO BOLIVARIANO DE  
TECNOLOGÍA**

**UNIDAD ACADÉMICA DE EDUCACIÓN COMERCIAL,  
ADMINISTRATIVA Y CIENCIAS**

**Proyecto de grado previo a la obtención del título de:  
TECNÓLOGA EN CONTABILIDAD Y AUDITORÍA**

**TEMA:**

**PROPUESTA DE MEJORAS AL CONTROL DE LOS GASTOS DE LA  
EMPRESA GILAMLEG C.A.**

**Autora:**

**Ramirez Moncada Nairovi Lisseth**

**Tutora:**

**Ing. Mireya Delgado Chavarría**

**Guayaquil, Ecuador**

**2017**



## **CERTIFICACIÓN DE LA ACEPTACIÓN DE LA TUTORA**

En mi calidad de Tutor (a) del Proyecto de Investigación, nombrado por la Comisión de Culminación de Estudios del Instituto Superior Tecnológico Bolivariano de Tecnología.

### **CERTIFICO:**

Que después de analizado el proyecto de investigación con el tema: **Propuesta de mejoras al control de los gastos de la empresa Gilamleg C.A.**, y problema de investigación: **¿Cómo mejorar el control de los gastos para incrementar la utilidad económica de la empresa Gilamleg C.A. ubicada en el Cantón Durán durante el período 2017?** presentado por Ramirez Moncada Nairovi Lisseth como requisito previo para optar por el título de:

### **TECNÓLOGA EN CONTABILIDAD Y AUDITORÍA**

El mismo cumple con los requisitos establecidos, en el orden metodológico científico-académico, además de constituir un importante tema de investigación.

Egresada

Tutora

**Ramirez Moncada Nairovi Lisseth**

**Ing. Mireya Delgado Chavarría**

## CLÁUSULA DE AUTORIZACIÓN PARA LA PUBLICACIÓN DE TRABAJOS DE TITULACIÓN

Yo, Ramirez Moncada Nairovi Lisseth en calidad de autor(a) con los derechos patrimoniales del presente trabajo de titulación Propuesta de mejoras al control de los gastos de la empresa Gilamleg C.A, de la modalidad de presencial realizado en el Instituto Superior Tecnológico Bolivariano de Tecnología como parte de la culminación de los estudios en la carrera de Contabilidad y Auditoría, de conformidad con el *Art. 114 del CÓDIGO ORGÁNICO DE LA ECONOMÍA SOCIAL DE LOS CONOCIMIENTOS, CREATIVIDAD E INNOVACIÓN* reconozco a favor de la institución una licencia gratuita, intransferible y no exclusiva para el uso no comercial del mencionado trabajo de titulación, con fines estrictamente académicos.

Asimismo, autorizo/autorizamos al Instituto Superior Tecnológico Bolivariano de Tecnología para que digitalice y publique dicho trabajo de titulación en el repositorio virtual de la institución, de conformidad a lo dispuesto en el *Art. 144 de la LEY ORGÁNICA DE EDUCACIÓN SUPERIOR*.

Nairovi Ramirez Moncada  
No. de cedula: 0931928642

---

Firma

## **CERTIFICACIÓN DE ACEPTACIÓN DEL CEGESCIT**

En calidad de colaborador del Centro de Gestión de la Información Científica y Transferencia de Tecnológica (CEGESCIT) nombrado por el Consejo Directivo del Instituto Superior Tecnológico Bolivariano de Tecnología.

### **CERTIFICO:**

Que el trabajo ha sido analizado por el URKUND y cumple con el nivel de coincidencias permitido según fue aprobado en el *REGLAMENTO PARA LA UTILIZACIÓN DEL SISTEMA ANTIPLAGIO INSTITUCIONAL EN LOS PROYECTOS DE INVESTIGACIÓN Y TRABAJOS DE TITULACIÓN Y DESIGNACIÓN DE TUTORES del ITB.*

---

Nombre y Apellidos del Colaborador  
CEGESCYT

---

Firma

## **DEDICATORIA**

La presente Tesis está dedicada a Dios por darme salud, fuerzas para no desistir de mis estudios en mis momentos más difíciles durante la travesía emprendida.

También está dedicada a mis padres y hermanos por brindarme su amor incondicional, apoyo y consejos, los que me motivaron a seguir cada día esforzándome en culminar esta meta tan importante en mi vida.

Ramirez Moncada Nairovi Lisseth

## **AGRADECIMIENTO**

Agradezco a los profesores que he tenido durante el proceso de mis estudios, brindándome sus conocimientos y motivándome para seguir adelante en el proceso de ser una profesional.

Mi agradecimiento también va dirigido a la Ing. Elena Tolozano quien me ha ayudado con el desarrollo del anteproyecto, así como también a la Ing. Mireya Delgado quien con sus conocimientos técnicos me guió en el desarrollo de mi tesis.

Para finalizar también agradezco a los compañeros que me acompañaron durante estos años de estudio superior, por brindarme su amistad, consejos y respaldo que me han ayudado a seguir adelante en mi carrera profesional.

Ramirez Moncada Nairovi Lisseth



**INSTITUTO SUPERIOR TECNOLÓGICO BOLIVARIANO DE  
TECNOLOGÍA**

**UNIDAD ACADÉMICA DE CIENCIAS COMERCIALES,  
ADMINISTRATIVAS Y CIENCIAS**

**PROYECTO DE GRADO PREVIO A LA OBTENCIÓN DEL TÍTULO DE:  
TECNÓLOGO EN CONTABILIDAD Y AUDITORÍA**

**TEMA:**

**Propuesta de mejoras al control de los gastos de la empresa  
Gilamleg C.A.**

**Autora:** Nairovi Ramírez Moncada

**Tutora:** Ing. Mireya Delgado Chavarría

**RESUMEN**

La empresa GILAMLEG C.A ubicada en el Cantón Durán, presenta bajas en sus utilidades debido a la falta de control de gastos administrativos, falencias en el cobro de las cuentas por cobrar y registro de transacciones sin los comprobantes que justifiquen los gastos. Esta situación provoca que la empresa genere riesgos frente a los entes de control. Para el análisis de la situación de GILAMLEG C.A se hizo uso de los tipos de investigación correlacional, descriptivo y explicativo. Se determinó que la población afectada en la probabilística investigada fue el departamento de contabilidad, aplicando la muestra no probabilística y la técnica de la entrevista al contador de la entidad. La conclusión más relevante a la cual llegó la autora de la investigación, fue que en caso de ser sometida a auditorías presentaría riesgos contingentes como pago de multas y reliquidaciones. Como alternativa de solución se propuso capacitar a los accionistas y trabajadores sobre las consecuencias a las que se enfrenta la organización en caso de seguir con los mismos procesos, cambio de utilidades. Las oficinas administrativas a la planta y aplicación de sanciones a quienes incumplan con la propuesta de mejora.

**Control de gastos**

**Capacitación**

**Utilidad**



**INSTITUTO SUPERIOR TECNOLÓGICO BOLIVARIANO DE  
TECNOLOGÍA**

**UNIDAD ACADÉMICA DE CIENCIAS COMERCIALES,  
ADMINISTRATIVAS Y CIENCIAS**

**PROYECTO DE GRADO PREVIO A LA OBTENCIÓN DEL TÍTULO DE:  
TECNÓLOGO EN CONTABILIDAD Y AUDITORÍA**

**TEMA:**

**Propuesta de mejoras al control de los gastos de la empresa  
Gilamleg C.A.**

**Autora:** Nairovi Ramírez Moncada

**Tutora:** Ing. Mireya Delgado Chavarría

**ABSTRACT**

The company GILAMLEG C.A located in the Canton Durán, presents losses in its profits due to the lack of control of administrative expenses, failures in the collection of accounts receivable and registration of transactions without the vouchers that justify the expenses. This situation causes the company to generate risks in front of the control entities. For the analysis of the situation of GILAMLEG C.A, the types of correlational, descriptive and explanatory research were used. It was determined that the population affected in the probabilistic investigation was the accounting department, applying the non-probabilistic sample and the interview technique to the entity's accountant. The most relevant conclusion reached by the author of the investigation was that if she were subjected to audits, she would present contingent risks such as fines and reliquidations. As an alternative solution, it was proposed to train shareholders and workers about the consequences that the organization faces if they continue with the same processes, changing profits. The administrative offices to the plant and application of sanctions to those who fail to comply with the improvement proposal.

Control of expenses

Training

Utility



## ÍNDICE GENERAL

<b>Contenidos:</b>	<b>Páginas:</b>
Carátula.....	i
Certificación de la aceptación de la tutora.....	ii
Dedicatoria.....	iii
Agradecimiento.....	iv
Resumen.....	v
Abstract.....	vi
Índice General.....	vii
Índice de Figuras.....	x
Índice de Cuadros.....	xi
Índice de Anexos.....	xii

### CAPÍTULO I

#### EL PROBLEMA

##### PLAMTEAMIENTO DEL PROBLEMA

Ubicación del problema en un contexto.....	2
Situación conflicto .....	2-3
Delimitación del problema.....	3
Formulación del problema .....	3
Variables de la investigación .....	3
Evaluación del problema.....	3-4
OBJETIVOS DE LA INVESTIGACIÓN .....	4
JUSTIFICACIÓN DE LA INVESTIGACIÓN .....	5-6

**CAPÍTULO II**  
**MARCO TEÓRICO**  
**FUNDAMENTACIÓN TEÓRICA**

Antecedentes históricos.....	7-10
Antecedentes referenciales .....	10-13
FUNDAMENTACIÓN LEGAL.....	14-23
VARIABLES DE LA INVESTIGACIÓN.....	23-24
DEFINICIONES CONCEPTUALES .....	24-27

**CAPÍTULO III**  
**METODOLOGÍA**

PRESENTACIÓN DE LA EMPRESA.....	28-38
DISEÑO DE LA INVESTIGACIÓN.....	38
TIPOS DE INVESTIGACIÓN .....	38-40
TÉCNICAS DE INVESTIGACIÓN.....	40-42

## **CAPÍTULO IV**

### **ANÁLISIS E INTERPRETACIÓN DE RESULTADOS**

ANÁLISIS E INTERPRETACIÓN DE LOS RESULTADOS.....	44-
46	
PLAN DE MEJORAS.....	47-
49	
CONCLUSIONES.....	5
0	
RECOMENDACIONES.....	5
1	
<b>BIBLIOGRAFÍA.....</b>	<b>52-</b>
56	
<b>ANEXOS.....</b>	<b>56-</b>
68	

## ÍNDICE DE FIGURAS

<b>Títulos:</b>	<b>Páginas:</b>
<b>Figura 1</b> Organigrama de Gilamleg C.A.....	30
<b>Figura 2</b> N° de Trabajadores por Posición Actual.....	31
<b>Figura 3</b> Logos de clientes más importantes.....	31
<b>Figura 4</b> Logos de clientes más importantes.....	32
<b>Figura 5</b> Logos de proveedores.....	32
<b>Figura 6</b> Productos de competidores.....	33
<b>Figura 7</b> Productos que fabrica Gilamleg C.A.....	33
<b>Figura 8</b> Falencias en el cobro de las cuentas por cobrar.....	35
<b>Figura 9</b> Falta de comprobantes que justifiquen los gastos.....	36
<b>Figura 10</b> Falta de control en los gastos administrativos.....	38

## ÍNDICE DE CUADROS

<b>Títulos:</b>	<b>Páginas:</b>
<b>Cuadro 1</b> Empleados de Gilamleg C.A.....	30
<b>Cuadro 2</b> Falencias en el cobro de las cuentas por cobrar.....	34
<b>Cuadro 3</b> Falta de comprobantes que justifiquen los gastos.....	36
<b>Cuadro 4</b> Falta de control en los gastos administrativos.....	37
<b>Cuadro 5</b> Población.....	39
<b>Cuadro 6</b> Plan de mejoras.....	46

## ÍNDICE DE ANEXOS

<b>Títulos:</b>	<b>Páginas:</b>
<b>Anexo 1</b> Carta de Autorización Empresa.....	58
<b>Anexo 2</b> Carta de Comunicado.....	59
<b>Anexo 3</b> Carta de Autorización Accionista o trabajador.....	60
<b>Anexo 4</b> Formulario de Estado de Resultado 2014.....	61-66
<b>Anexo 5</b> Formulario de Estado de Resultado 2015.....	67-82
<b>Anexo 6</b> Formulario de Estado de Resultado 2016.....	83-94

# **CAPÍTULO I**

## **EL PROBLEMA**

### **PLANTEAMIENTO DEL PROBLEMA**

#### **Ubicación del problema en un contexto**

En la actualidad hay entidades que presentan problemas en el control de sus gastos, esto se debe a que no le están dando la importancia necesaria, lo que conlleva a fugas de recursos, falencia en cobro de facturas, falta de comprobantes que justifiquen los gastos, etc.

Para Ronald Car Michael el Control de Gastos “es un proceso para determinar lo que se está llevando a cabo, y si es necesario, aplicando medidas correctivas, de manera que la ejecución se desarrolló de acuerdo con lo planeado.” (Viviz, 2016)

Desde otro punto de vista, hay autores que ven al control de gastos como una estrategia financiera que se debe aplicar en una empresa, para lograr mayores beneficios y evitar gastos innecesarios. (Romero, 2016)

Con un control de gastos una entidad podrá realizar un rápido análisis en los ingresos durante un corto periodo, lo cual será favorable para la entidad ya que le permitirá saber cómo está gastando su dinero, y esto le servirá para poder mejorar sus finanzas.

Para el autor García el control de gastos es “una etapa primordial de la administración, aunque una empresa cuente con magníficos planes, una estructura organizacional adecuada y una dirección eficiente, el ejecutivo no podrá verificar cual es la situación real de la organización sino existe un mecanismo que se cerciore e informe si los hechos van de acuerdo con los objetivos.” (Flores, 2013)

Desde otro punto de vista para el autor Orlando Espinoza el control de gastos es “una herramienta fundamental en la administración moderna.” (Pirea, 2013)

La empresa GILAMLEG C.A. ubicada en el cantón Durán, es una entidad que presenta cambios en el manejo de sus gastos, debido al crecimiento que enfrentan la compañía, a consecuencia de esto se torna necesario llevar un mayor control de sus egresos, lo cual le ayudará a saber si se utiliza sus recursos adecuadamente y cómo éstos afectan la generación de utilidades durante el período 2017 sujeto de este análisis.

### **Situación conflicto**

La empresa GILAMLEG C.A. se encuentra en crecimiento, lo cual ha ocasionado faltas de control en los rubros de gastos, lo que conlleva a que no se cuente con una real situación de los egresos y si a los recursos se les da un uso de forma eficaz y eficiente.

La entidad al no llevar un control adecuado de gastos ocasiona:

- Falencia en el cobro de las cuentas por cobrar.
- Falta de comprobantes que justifiquen los gastos.
- Falta de control en los gastos administrativos.

Al descuidar el control de gastos la entidad no podrá detectar si tiene alguna fuga de recursos, no se podrá saber cómo esto le está afectando en la generación de utilidades.

Para el autor García el control de gastos es “una etapa primordial de la administración, aunque una empresa cuente con magníficos planes, una estructura organizacional adecuada y una dirección eficiente, el ejecutivo no podrá verificar cual es la situación real de la organización sino existe un mecanismo que se cerciore e informe si los hechos van de acuerdo con los objetivos.” (Flores, 2013, pág. 20)

Con un control de gastos una entidad podrá realizar un rápido análisis en los ingresos durante un corto periodo, lo cual será favorable para la entidad ya que le permitirá saber cómo está gastando su dinero.



Es necesario que dicho control sea aplicado como prioridad para así saber si los recursos se están utilizando de forma adecuada y como estos contribuyen en la entidad con la generación de utilidades.

Nos permitirá saber si los recursos que se tiene se pueden utilizar por un tiempo determinado, sin que traigan afectaciones en el funcionamiento de la entidad.

### **Delimitación del problema**

**Campo:** Financiero

**Área:** Control de gastos

**Aspecto:** Utilidad

**Tema:** Propuesta de mejoras al control de los gastos de la empresa Guillame C.A.

### **Formulación del problema**

¿Cómo mejorar el control de los gastos para incrementar la utilidad económica de la empresa GILAMLEG C.A ubicada en el Cantón Durán periodo 2017?

### **Variables de la investigación**

**Variable independiente:** Control de gastos

**Variable dependiente:** Utilidad

### **Evaluación del Problema**

La presente problemática se encuentra justificada en los siguientes aspectos:

**Delimitado:** la presente problemática es delimitada porque se presentarán propuestas de mejoras el control de gastos de la empresa

GILAMLEG C.A. ubicada en el Cantón Durán en el año 2017 con la finalidad de maximizar sus utilidades.

**Claro:** El presente proyecto se encuentra redactado en una forma clara que permitirá su fácil comprensión para las personas interesadas en la solución de la problemática planteada y como referencia para otros involucrados en temas similares.

**Relevante:** El proyecto en cuestión es relevante porque está enfocado en un tema que es de utilidad para las entidades que muestran problemas en el control de sus gastos.

**Original:** Esta problemática será original porque aún no se presentan proyectos que estén dirigidos al control de gastos en la compañía sujeta a este análisis.

**Contextual:** Este trabajo tiene carácter contextual porque incluye citas bibliográficas que servirán de ayuda para una mejor interpretación de lo planteado.

**Factible:** La presente investigación es factible ya que en el planteamiento de las posibles soluciones se observa que el problema es factible de controlar y alcanzar la optimización de las utilidades.

## **OBJETIVOS DE LA INVESTIGACIÓN**

### **Objetivo general:**

Presentar propuesta de mejoras al control de los gastos para incrementar la utilidad económica de la empresa GILAMLEG C.A.

### **Objetivo específico:**

- Fundamentar teóricamente la afectación de falta de control de gastos en resultados de la empresa.
- Diagnosticar el proceso actual de control de los gastos y cómo estos inciden en la utilidad.
- Proponer mejoras en el control de los gastos.

## **JUSTIFICACIÓN DE LA INVESTIGACIÓN**

El presente trabajo investigativo se orienta en presentar propuestas de mejoras en el control de los gastos de la empresa GILAMLEG C.A ubicada en el Cantón Durán en el año 2017 con la finalidad de maximizar sus utilidades mediante medios bibliográficos.

Mediante un control de gastos una entidad podrá realizar un rápido análisis en los ingresos durante un corto periodo, lo cual será favorable para la entidad ya que le permitirá saber cómo está gastando su dinero.

El presente proyecto de tesis se encuentra redactado en una forma clara que permitirá su fácil comprensión para la entidad GILAMLEG C.A interesada en la solución de la problemática planteada y como referencia para otros involucrados en temas similares.

Para la entidad es de vital importancia llevar un control de los gastos, ya que esto le permitirá detectar si tiene alguna fuga de recursos, también le servirá de ayuda para poder mejorar sus finanzas.

Un mal manejo de gastos dentro de una empresa ocasiona un déficit en sus utilidades y en casos extremos se podrían generar pérdidas en sus libros contables.

Hoy en día es relevante que una compañía lleve un control de sus gastos para poder obtener un crecimiento en sus utilidades, ya que la falta de comprobantes que justifiquen los egresos y la falta de control en los gastos administrativos, provocará significativas pérdidas para la empresa.

El presente proyecto incluye citas bibliográficas que servirán de guía para una mejor interpretación de lo planteado, evidenciando lo que ocasiona no llevar un control de gastos y los beneficios que implica aplicar dicho control.

Es necesario que los controles sean aplicados como prioridad para así saber si los recursos se están utilizando de forma adecuada y cómo estos contribuyen con la generación de utilidades.

Este proyecto nos permitirá saber si el gasto que se pretende realizar es necesario para el funcionamiento de la entidad y cuáles serían las consecuencias si no se lo realiza.

Adicionalmente, con un control adecuado podremos saber si los recursos que se tiene se pueden utilizar por un tiempo determinado, sin que traigan afectaciones en el funcionamiento de la empresa.

Existen organizaciones que ven el eliminar gastos como una forma de generar utilidades, sin tomar en cuenta que ciertos de éstos gastos pueden ser imprescindibles, ya que algunos de éstos influyen de forma directamente en el funcionamiento de la empresa y al abstenerse de realizarlos, el aparente ahorro generará más gastos.

Esto lo podemos evidenciar en los gastos destinados para el mantenimiento de las maquinarias utilizadas para la producción, ya que al no contar con un mantenimiento adecuado y de forma periódica se generará el daño del equipo, generando deficiencias en su operatividad y produciendo en bajas en la utilidad.

## **CAPÍTULO II**

### **MARCO TEÓRICO**

### **FUNDAMENTOS TEÓRICOS**

#### **Antecedentes históricos**

En el año 7500 A.D.C cuando los mercaderes de las ciudades del Medio Oriente negociaban su ganado y sus cultivos con monedas echas de arcilla, estaban aplicando la Contabilidad.

En Egipto los escribas por medio de papiros, se encargaban de llevar las cuentas a los faraones donde mostraban las transacciones financieras que se presentaban Egipto, incluyendo un informe detallado de construcción de sus pirámides, así como los bienes de los faraones.

Los fenicios eran conocidos por ser hábiles comerciantes y los mejores navegantes, ellos perfeccionaron los sistemas contables que fueron implementados por los egipcios.

Los registros contables que existen en la actualidad fueron desarrollados por los griegos en el siglo I D.d.C.

Fray Luca Pacioli en el año 1494 publicó el primer libro de Contabilidad llamado "Summa", en este se detallaba el sistema de Contabilidad de doble entrada, ya que en ese tiempo era lo que recién comenzaba a utilizarse, por ello se conoce a Luca Pacioli como El Padre de la Contabilidad.

Para la autora Joaquín Moreno la Contabilidad es “una técnica que produce sistemática y estructuradamente información cuantitativa expresada en unidades monetarias, sobre los eventos económicos identificables y cuantificables que realiza una entidad a través de un

proceso de capacitación de las operaciones que cronológicamente mida, clasifique, registre y resuma con claridad.” (Moreno J. , 2014, pág. 21)

La Contabilidad es importante ya que nos permitirá conocer la situación económica de la empresa, también nos sirve como guía para la toma de decisiones, así como en el manejo correcto de los ingresos, costos y gastos.

También es importante al momento de administrar de manera segura la parte económica y financiera de una empresa, que el empresario implemente sistemas que le ayuden a llevar a cabo esta labor.

Toda empresa debe realizar pagos tributarios y elaborar balances, por ello dentro de una empresa la Contabilidad es llevada por personas especializadas en ella, ya que nos permitirá controlar todas las ganancias que podría generar la entidad y así saber cómo invertir dichas ganancias.

Gracias al avance de la ciencia y la tecnología, el comercio se ha desarrollado enormemente y la Contabilidad ha evolucionado de forma acelerada, descubriendo los distintos métodos y sistemas que se están aplicando en la actualidad.

Uno de los objetivos que tiene la Contabilidad es el mostrar la información de la situación económica de la empresa, también como al finalizar un periodo contable, presentar si la empresa ha obtenido ganancias o pérdidas. Presenta la situación de los estados financieros de forma monetaria, ayuda a identificar fuentes de inversión. La Contabilidad es conocida como la columna vertebral de las finanzas.

En el siglo XIII, se inició el primer tipo de Contabilidad mediante cobros el cual utilizaron las personas que en esa época se dedicaban a las finanzas.

En el año de 1930 el gobierno de Estados Unidos formó un Comité de Principios de Contabilidad, dando como resultado la creación y aplicación

de los Principios de Contabilidad Generalmente Aceptados, los cuales en la actualidad se utiliza en la mayor parte del mundo.

A continuación mostraremos los tipos de Contabilidad que existen en la actualidad:

- Contabilidad Administrativa
- Contabilidad Financiera
  
- Contabilidad de Costos
- Contabilidad Fiscal
- Contabilidad por Actividades
- Contabilidad de Gestión
- Contabilidad de Servicios
- Contabilidad Pública

Hoy en día el comercio en los Estados Unidos está dominado por las 4 grandes que son Deloitte, Ernst & Young, KPMG y Price Waterhouse Cooper, por ello la Contabilidad financiera es una de las profesiones más importantes.

En Latinoamérica también se implementó la Contabilidad, en nuestro país anteriormente se trabajaba con las Normas Ecuatorianas de Contabilidad (NEC) junto con los Principios de Contabilidad Generalmente Aceptados (PCGA), posteriormente con el apoyo de la Federación Nacional de Contadores y grandes firmas de Auditoria se adoptaron las Normas Internacionales de Contabilidad (NIC).

Nuestro país después de adoptar las NIC seguía trabajando con las NEC, con el pasar del tiempo las NIC seguían evolucionando lo cual no pasaba con las NEC, teníamos normas desactualizadas.

Por ello en el año 2006 las Superintendencias de Compañías junto con la Federación Nacional de Contadores decidieron adoptar las Normas

Internacional de Información Financiera (NIIF), pero se aplicó para todas las empresas en el año 2009.

Actualmente existen empresas a las que se les complica adaptarse a los cambios que tiene la Contabilidad, ya que años atrás trabajaban con normas que les era más fácil de manejar, para que una empresa pueda seguir en este mercado debe saber cómo manejar todo los recursos que tiene a su favor.

Uno de los puntos más importantes que debe mantener una empresa para poder seguir en el mercado es llevar un control de sus gastos ya que estos consumen gran parte del dinero que posee la empresa; al no llevar dicho control podría presentarse pérdidas para la entidad lo que ocasionaría que no represente amenaza para la competencia, tal situación es la que atraviesa la empresa Gilamleg C.A. ubicada en la ciudad de Durán, que debido al crecimiento obtenido presenta la imperante necesidad de controlar sus gastos a fin de optimizar sus utilidades a partir del presente período contable 2017.

### **Antecedentes Referenciales**

Para una mejor comprensión del tema a tratar, a continuación se referencia teorías de varios autores para los diferentes ámbitos que se abarcan en esta investigación y que ayudarán a su mejor interpretación.

Al tratarse de un tema contable, se hace necesario revisar conceptualizaciones de Contabilidad:

Para la autora Joaquín Moreno la Contabilidad es “una técnica que produce sistemática y estructuradamente información cuantitativa expresada en unidades monetarias, sobre los eventos económicos identificables y cuantificables que realiza una entidad a través de un proceso de capacitación de las operaciones que cronológicamente mida, clasifique, registre y resuma con claridad.” (Moreno J. , 2014, pág. 35)

Según Pedro Zapata Sánchez la Contabilidad es “un elemento de información de un ente que proporciona sobre su proclamación y la



evaluación del mismo destinados a facilitar las decisiones de sus administradores y los terceros que interactúan con él en cuanto se refiere su relación actual o potencial con el mismo.” (KazeAfrodic, 2012)

El autor Jesús Omeñaca nos define a la Contabilidad “como una ciencia que orienta a los sujetos económicos para que estos coordinen y estructura en libros y registros adecuados la composición cualitativa y cuantitativa de su patrimonio, así como las operaciones que modifican, amplían o reducen dicho patrimonio.” (Omañeda, 2016)

Para Oriol Amat la Contabilidad “es una parte de la economía que se encarga de obtener información financiera interna y externa sobre las empresas para poder permitir su control y la adecuada toma de decisiones.

(Amat, 2017, pág. 10)

Para la autora de esta investigación la Contabilidad es una técnica que nos permite realizar un análisis de todos los movimientos contables que se efectúan en una empresa, brindando información nos ayudará en la toma de decisiones para el buen funcionamiento de la entidad.

Dentro de la Contabilidad encontramos su aplicación en diferentes tipos de actividades, por lo que la compañía Gilamleg C.A. aplica la Contabilidad de Costos debido a su actividad de producción de cloro y detergente para ropa, por tal motivo se hace necesario conceptualizar el tipo de Contabilidad que utiliza dicha organización en la que se basa esta investigación:

Según Norton Becker la Contabilidad de Costos es un “enfoque administrativo que se ocupa de la clasificación, acumulación y asignación de costos.” (Ramirez, 2015)

Para los autores Alfredo Rocafort, Vicent Ferrer la Contabilidad de costo “puede definirse como una técnica de medición y análisis del resultado interno de la actividad empresarial.” (Ferrer Alfredo, 2012)

Cecil Guillespie conceptualiza a la Contabilidad de Costos como un “procedimiento para llevar los costos de producción con una doble

finalidad determinar el costo por unidad de los artículos producidos y facilitar diversas clases de comparaciones con las cuales se mide la ejecución productora". (Ramirez, 2015)

Para John Neuner la Contabilidad de Costos es una "fase amplificada de la contabilidad general o financiera de una entidad industrial o mercantil, que proporciona rápidamente a la gerencia los datos relativos a los costos de producir o vender cada artículo o de suministrar un servicio particular." (Oscar, 2012)

Como criterio de la autora del presente proyecto, Contabilidad de Costos es una herramienta que se aplica para la obtención de información sobre los costos que se dan al producir o vender un artículo.

Tan importante como conocer de la Contabilidad que se ejecuta en la empresa es igual de prioritario revisar los conceptos de control interno:

Según William Chapman el Control Interno es un "programa de organización y el conjunto de métodos y procedimientos coordinados y adoptados por una empresa para salvaguardar sus bienes, comprobar la eficacia de sus datos contables y el grado de confianza que suscitan a efectos de promover la eficiencia de la administración y lograr el cumplimiento de la política administrativa establecida por la dirección de la empresa." (Virtual Urbe, 2015)

Fowler Newton define al Control Interno como un "conjunto de elementos, normas y procedimientos destinados a lograr, a través de una efectiva planificación, ejecución y control, el ejercicio eficiente de la gestión para el logro de los fines de la organización." (Virtual Urbe, 2015)

Para Samuel Mantilla el Control Interno es un "proceso ejecutado por la junta de directores, la administración principal y otro personal de la entidad, diseñado para proveer seguridad razonable en relación con el logro de los objetivos de la organización." (Mantilla, 2013, pág. 37)

La autora de esta investigación asume que Control Interno consiste en los procesos que aplica una empresa para la obtención de información sobre

sus bienes y sus procesos contables, para determinar si se está cumpliendo con los objetivos establecidos.

Parte del control interno lo componen los Gastos, para lo cual debemos tener bases teóricas sobre éstos, ya que juegan un rol muy importante en la empresa:

Guajardo define a los gastos como “activos que se han usado o consumido en el negocio con el fin de obtener ingresos algunos tipos de gastos son los sueldos y salarios que se pagan a los empleados.” (MONOGRAFÍAS, 2012)

Terrell los gastos son “salidas u otras formas de consumo de activos, provenientes de la entrega a fabricación de productos, de la prestación de servicios o del desarrollo de otras actividades.” (MONOGRAFÍAS, 2012)

Según las NIC los gastos son “decrementos en el patrimonio neto de la empresa durante el ejercicio, ya sea en forma de salidas en el valor de los activos, o de reconocimiento o aumento del valor de los pasivos, siempre que no tengan su origen en distribuciones monetarias a los socios o propietarios, en su condición de tales.” (Nunes, 2012)

La autora de esta investigación interpreta como conceptualización aplicable para este trabajo, que los gastos son la disminución en el patrimonio ya sea por el aumento del pasivo, el pago del salario al personal de la entidad, por uso o compra de recursos para el funcionamiento de la empresa.

Al definir que los procesos actuales en la compañía Gilamleg C.A. presentan deficiencias, es necesario citar conceptos de procesos:

Para Robert Buchele el proceso “consiste en medir los actuales resultados en relación con los planes, diagnosticando la razón de las desviaciones y tomando las medidas correctivas necesarias.” (Descuadrando, 2012)

Según Burt Scanlan el control “tiene como objetivo cerciorarse de que los hechos vayan de acuerdo con los planes establecidos.” (Descuadrando, 2012)

También George Terry define el proceso para “determinar lo que se está llevando a cabo, evaluando y, si es necesario, aplicando medidas correctivas, de manera que la ejecución se desarrolle de acuerdo con lo planeado.” (Descuadrando, 2012)

Para la aplicación en este proyecto, la autora asume que los procesos son la unión de personas con materiales relacionados para la obtención de un resultado adecuado a la investigación que se pretende realizar.

## **FUNDAMENTACIÓN LEGAL**

Constitución Política Del Ecuador

Trabajo y seguridad social Art. 33

El trabajo es un derecho y un deber social, y un derecho económico, fuente de realización personal y base de la economía.

El Estado garantizará a las personas trabajadoras el pleno respeto a su dignidad, una vida decorosa, remuneraciones y retribuciones justas y el desempeño de un trabajo saludable y libremente escogido o aceptado.

Régimen de Desarrollo Art. 276

El régimen de desarrollo tendrá los siguientes objetivos:

1. Mejorar la calidad y esperanza de vida, y aumentar las capacidades y potencialidades de la población en el marco de los principios y derechos que establece la Constitución.
2. Construir un sistema económico, justo, democrático, productivo, solidario y sostenible basado en la distribución igualitaria de los beneficios del desarrollo, de los medios de producción y en la generación de trabajo digno y estable.

3. Fomentar la participación y el control social, con reconocimiento de las diversas identidades y promoción de su representación equitativa, en todas las fases de la gestión del poder público.
4. Recuperar y conservar la naturaleza y mantener un ambiente sano y sustentable que garantice a las personas y colectividades el acceso equitativo, permanente y de calidad al agua, aire y suelo, y a los beneficios de los recursos del subsuelo y del patrimonio natural.
5. Garantizar la soberanía nacional, promover la integración latinoamericana e impulsar una inserción estratégica en el contexto internacional, que contribuya a la paz y a un sistema democrático y equitativo mundial.
6. Promover un ordenamiento territorial equilibrado y equitativo que integre y articule las actividades socioculturales, administrativas, económicas y de gestión, y que coadyuve a la unidad del Estado.
7. Proteger y promover la diversidad cultural y respetar sus espacios de reproducción e intercambio; recuperar, preservar y acrecentar la memoria social y el patrimonio cultural.

#### Formas de organización de la producción y su gestión Art. 319

Se reconocen diversas formas de organización de la producción en la economía, entre otras las comunitarias, cooperativas, empresariales públicas o privadas, asociativas, familiares, domésticas, autónomas y mixtas.

El Estado promoverá las formas de producción que aseguren el buen vivir de la población y desincentivará aquellas que atenten contra sus derechos o los de la naturaleza; alentará la producción que satisfaga la demanda interna y garantice una activa participación del Ecuador en el contexto internacional.

#### Formas de trabajo y su retribución Art. 329

Las jóvenes y los jóvenes tendrán el derecho de ser sujetos activos en la producción, así como en las labores de auto sustento, cuidado familiar e iniciativas comunitarias.

Se impulsarán condiciones y oportunidades con este fin.

Para el cumplimiento del derecho al trabajo de las comunidades, pueblos y nacionalidades, el Estado adoptará medidas específicas a fin de eliminar discriminaciones que los afecten, reconocerá y apoyará sus formas de organización del trabajo, y garantizará el acceso al empleo en igualdad de condiciones.

Se reconocerá y protegerá el trabajo autónomo y por cuenta propia realizado en espacios públicos, permitidos por la ley y otras regulaciones.

Se prohíbe toda forma de confiscación de sus productos, materiales o herramientas de trabajo.

Los procesos de selección, contratación y promoción laboral se basarán en requisitos de habilidades, destrezas, formación, méritos y capacidades.

Se prohíbe el uso de criterios e instrumentos discriminatorios que afecten la privacidad, la dignidad e integridad de las personas.

El Estado impulsará la formación y capacitación para mejorar el acceso y calidad del empleo y las iniciativas de trabajo autónomo.

El Estado velará por el respeto a los derechos laborales de las trabajadoras y trabajadores ecuatorianos en el exterior, y promoverá convenios y acuerdos con otros países para la regularización de tales trabajadores. (Asamblea Nacional, s.f.)

#### Plan Nacional Del Buen Vivir

Objetivo. #9 Garantizar el trabajo digno en todas sus formas

La Constitución establece que el trabajo es un deber social y un derecho, el cual deber ser digno, estable y desarrollado conforme a los derechos de los trabajadores, una de las acciones del Estado es generar trabajo que garantice remuneraciones justas, un ambiente adecuado para los trabajadores, estabilidad laboral. Se generara trabajo a nivel urbano y rural para reducir el trabajo informal, así como actividades de cuidado humano, de auto consumo y auto sustento.

## Oportunidades de empleo

Uno de los pilares más importante para una persona es el trabajo digno, el cual le permitirá generar ingresos para tener una vida digna, en las oportunidades de empleos se refleja los ciclos económicos y los efectos de la política.

Según las estadísticas en el periodo 2007 y 2012, el país presentó avances en la creación de empleo y así logrando reducción en el subempleo, mostrando mejoría en las oportunidades de trabajo.

También se muestra que la población indígena presenta una tasa muy baja de ocupación laboral, así como que el porcentaje de hombres económicamente activos sea mayor al porcentaje de mujeres en el mercado laboral.

La política está promoviendo condiciones en el ambiente laboral que garanticen igualdad de oportunidades para todos los grupos de la población, el desempleo juvenil está representado por personas de dieciocho a veintinueve años los cuales buscan trabajo por primera vez, lo cual les ocasiona dificultad por su falta de experiencia, presentando una tasa de desempleo juvenil mayor al desempleo nacional.

En Ecuador en el año 2012 el desempleo juvenil mostro un pequeño aumento, en comparación con el porcentaje dado en el 2007, por ello se crean condiciones como la capacitación para un trabajo y las pasantías laborales, conectando la oferta y demanda de trabajo disponible.

## Trabajo Remunerador

Una de las convicciones que tiene el gobierno nacional es garantizar la remuneración justa, tomando en cuenta las capacidades que tiene el trabajador, lo que conllevaría al cumplimiento de las necesidades que se dan los hogares brindando un mayor bienestar.

El Código de Producción estipula que los empresarios no pueden cobrar utilidades antes que sus trabajadores reciban su salario, el cual les permita cubrir con la canasta básica, sin embargo hay hogares que no

pueden cumplir con ello. Si bien el porcentaje de hogares que cubren con dicha canasta a aumento entre el año 2007 al 2012 el porcentaje hogares que no cubren con la canasta básica sigue siendo importante.

En el 2010 el sector formal, informal y doméstico incrementaron sus ingresos, sin embargo los valores del ingreso laboral en el sector informal y domestico están por debajo del salario básico.

#### Estabilidad en el trabajo y seguridad social

La estabilidad laboral es un beneficio tanto para el trabajador como para la empresa, para la empresa la estabilidad de sus trabajadores significa experiencia y compromiso laboral, mientras que para el personal de la entidad representaría ingresos permanentes, para así cumplir sus necesidades y la de su familia.

En el periodo 2007 y 2012 se incrementó el porcentaje de trabajadores con trabajo estable, tanto en el área rural como urbana, en los últimos años la seguridad social ha aumentado mostrando un avance importante con el cumplimiento de las leyes al afiliar a los trabajadores.

#### Satisfacción en el trabajo y conciliación del trabajo, la vida familiar y la vida personal

El trabajo digno también implica que debe presentar tiempo para la vida personal y familiar con horas de trabajo decentes, el Código de Trabajo presenta cuarenta horas semanales para realizar funciones laborales, hay personas que trabajan más de las horas establecidas por el Código de Trabajo tanto en el área rural como urbana, hay quienes trabajan más del horario adecuado para el trabajo

En la Lorti encontramos los siguientes artículos sobre gastos

#### Capítulo IV depuración de los ingresos



Art. 26.- No serán deducibles los costos o gastos que se respalden en comprobantes de venta emitidos por empresas inexistentes, fantasmas o supuestas, sin perjuicio de las acciones penales correspondientes.

Art. 27.- Deducciones generales.- En general, son deducibles todos los costos y gastos necesarios, causados en el ejercicio económico, directamente vinculados con la realización de cualquier actividad económica y que fueren efectuados con el propósito de obtener, mantener y mejorar rentas gravadas con impuesto a la renta y no exentas; y, que de acuerdo con la normativa vigente se encuentren debidamente sustentados en comprobantes de venta.

La renta neta de las actividades habituales u ocasionales gravadas será determinada considerando el total de los ingresos no sujetos a impuesto único, ni exentos y las deducciones de los siguientes elementos:

1. Los costos y gastos de producción o de fabricación.
2. Las devoluciones o descuentos comerciales, concedidos bajo cualquier modalidad, que consten en la misma factura o en una nota de venta o en una nota de crédito siempre que se identifique al comprador.
3. El costo neto de las mercaderías o servicios adquiridos o utilizados.
4. Los gastos generales, entendiéndose por tales los de administración y los de ventas.
5. Los gastos y costos financieros, en los términos previstos en la Ley de Régimen Tributario Interno.

Para que el costo o gasto por cada caso entendido superior a los cinco mil dólares de los Estados Unidos de América sea deducible para el cálculo del Impuesto a la Renta, a más del comprobante de venta respectivo, se requiere la utilización de cualquier institución del sistema financiero para realizar el pago, a través de giros, transferencias de fondos, tarjetas de crédito y débito y cheques.

Art. 28.- Gastos generales deducibles.- Bajo las condiciones descritas en el artículo precedente y siempre que no hubieren sido aplicados al costo de producción, son deducibles los gastos previstos por la Ley de Régimen Tributario Interno, en los términos señalados en ella y en este reglamento, tales como:

1. Gastos relacionados con la contratación de seguros privados de vida, retiro o de asistencia médica privada, o atención médica pre - pagada a favor de los trabajadores.
2. Los gastos de viaje, hospedaje y alimentación realizados por los empleados y trabajadores del sector privado y de las empresas del sector público sujetas al pago del impuesto a la renta, que no hubieren recibido viáticos, por razones inherentes a su función y cargo.

En caso de gastos incurridos dentro del país, los comprobantes de venta que los respalden deben cumplir con los requisitos establecidos en el Reglamento de Comprobantes de Venta y de Retención.

3. Los materiales y suministros utilizados o consumidos en la actividad económica del contribuyente, como: útiles de escritorio, impresos, papelería, libros, catálogos, repuestos, accesorios, herramientas pequeñas, combustibles y lubricantes.
4. Los costos y gastos pagados en concepto de reparación y mantenimiento de edificios, muebles, equipos, vehículos e instalaciones que integren los activos del negocio y se utilicen exclusivamente para su operación, excepto aquellos que signifiquen rehabilitación o mejor.
5. Los gastos de gestión, siempre que correspondan a gastos efectivos, debidamente documentados y que se hubieren incurrido en relación con el giro ordinario del negocio, como atenciones a clientes, reuniones con empleados y con accionistas, hasta un

máximo equivalente al 2% de los gastos generales realizados en el ejercicio en curso.

6. Los gastos incurridos para la promoción y publicidad de bienes y servicios comercializados o prestados por el contribuyente o para la colocación en el mercado de bienes o servicios nuevos, caso en el cual el contribuyente podrá, si así lo prefiere, diferirlos o amortizarlos dentro de los tres años inmediatos posteriores a aquél en que se efectuaron. (SRI, 2015)

#### Políticas contables de gastos bajo NIIF

Las NIIF nos muestran que una empresa debe presentar un listado de sus gastos de acuerdo a su naturaleza o su función dentro de la entidad.

#### Reconocimiento de un gasto

Los desembolsos realizados en una partida intangible se reconocerán como gastos cuando se incurra en ellos.

#### Reconocimiento en los estados financiero

organización podrá reconocer sus gastos en el estado de resultado cuando se presente un decremento en el activo o incremento en el pasivo.

#### Desglose por naturaleza de los gastos

Este método nos indica que los gastos se presentaran de acuerdo a su naturaleza y no por sus funciones dentro de la empresa.

#### Desglose por función de los gastos

Según este modo de clasificación su costo de ventas será presentado de forma separada de otros gastos.

#### Partidas de ingresos, gastos, ganancias y pérdidas.

Una entidad revelara las siguientes partidas de ingresos, gastos, ganancias y pérdidas:

Activos financieros medidos al valor razonable con cambio en resultados.

Activos financieros medidos al costo amortizado.

Pasivos financieros medidos a costo amortizado.

Ingresos por intereses totales y los gastos por activos financieros y pasivos financieros que no se miden al valor razonable con cambios en resultados.

El importe de las pérdidas por deterioro de valor para cada clase de activo de activo financiero.

Formen parte del costo de un activo intangible que cumpla los criterios de reconocimiento. (Carrasca, 2014)

Las personas económicamente activas indican estar satisfechas con su trabajo, la satisfacción del trabajo es importante para que la empresa pueda seguir adelante, ya que si los trabajadores no están satisfechos con su empleo no laboraran de la forma adecuada.

9.1. Impulsar actividades económicas que permitan generar y conservar Trabajos dignos, y contribuir a la consecución del pleno empleo priorizando a los grupos históricamente excluidos

Implementar actividades económicas, conservando los trabajos dignos y garantizando la igualdad de oportunidades de empleo para toda la población, fomentar el desarrollo y sostenibilidad de las actividades económicas. Apoyar iniciativas económicas para generar y conservar trabajos dignos, se pretende fortalecer los programas que promuevan la permanencia de personas trabajadoras, así como implementar mecanismos laborales para el retorno de emigrantes ecuatorianos.

9.2. Promover el trabajo juvenil en condiciones dignas y emancipadoras que potencie sus capacidades y conocimientos

Apoyar el emprendimiento juvenil con financiamiento, capacitación y transferencia tecnológica, para así poder incorporar a los jóvenes al mercado laboral, ya sea a través de un primer empleo o través de pasantías.

9.3. Profundizar el acceso a condiciones dignas para el trabajo, la reducción progresiva de la informalidad y garantizar el cumplimiento de los derechos laborales

Fortalecer las normativas y los mecanismos de control para garantizar condiciones dignas en el trabajo asegurando el pago de remuneraciones justas y dignas sin discriminación cumpliendo con los derechos laborales, establecer mecanismos en los entornos laborales que ofrezcan condiciones saludables y seguras, previniendo los riesgos del trabajo.

Impulsar el funcionamiento de organizaciones que permitan garantizar el cumplimiento de los derechos y obligaciones laborales, erradicar todo tipo de explotación laboral, implementar mecanismos de diálogo laboral.

9.4. Establecer y garantizar la sostenibilidad de las actividades de autoconsumo y auto sustento, así como de las actividades de cuidado humano con enfoque de derechos y de género

Apoyar la creación de actividades de auto sustento, autoconsumo y de cuidado humano a nivel nacional, actualizar Código de Trabajo, conforme a las características actuales del mercado laboral. Establecer mecanismos que permitan fortalecer las actividades de auto sustento y autoconsumo, mostrar igualdad, apoyo y protección a los trabajos de cuidado humano y trabajo doméstico.

9.5. Fortalecer los esquemas de formación ocupacional y capacitación articulados a las necesidades del sistema de trabajo y al aumento de la productividad laboral

Capacitar tanto a trabajadores como a personas en búsqueda de trabajo, para incrementar la empleabilidad y la productividad laboral con el objetivo de mejorar su desempeño y permanencia en el trabajo, definir programas para la capacitación laboral tomando en cuenta la demanda actual y futura. Desarrollando mecanismos de capacitación para los ecuatorianos en el extranjero, mediante la capacitación virtual.

En los programas de capacitación se debe incluir materiales que permitan la transferencia de conocimiento, fortalecimiento con medios tecnológicos los cuales deben ser aplicados en la producción de bienes y servicios.

## **VARIABLES DE LA INVESTIGACIÓN**

Variable independiente: Control de gastos

Para Ronald Car Michael el Control de Gastos “es una técnica que se aplica de forma determinante en una empresa, ya que entre más salidas de dinero tenemos, contablemente tendremos menos utilidades, lo que se ve reflejado en sus estados contables, por esta razón deben ser identificados perfectamente.” (Descuadrando, 2012)

El implementar un control de gastos en la compañía Gilamleg C.A. ayudará a aminorar gastos que actualmente se presentan y que son susceptibles de reducción.

Variable dependiente: Utilidad

Utilidad es un “beneficio o ganancia, la diferencia entre los ingresos obtenidos por un negocio y todos los gastos incurridos en la generación de dichos ingresos.” (Significados, 2014)

La inter-relación de la variable independiente con la dependiente que es la utilidad, nos ayudará a mejorar los resultados de la empresa sujeta a estudio, es decir, que controlando los gastos se logrará un mayor rendimiento de los ingresos.

## **DEFINICIONES CONCEPTUALES**

Acrecentar: Aumentar: dar mayor extensión, número o materia a algo; adelantar o mejorar en conveniencias, empleos o riquezas. (española, 2014)

Álcalis: Conjunto de sustancias producidas a partir de los metales alcalinos. (Definista, Conceptodefinicion, 2016)

Autoconsumo: Consumo por parte de los productores de bienes o servicios de los productos que ellos mismos producen.  
(Oxforddictionaries, 2016)

Autónoma: Capaz de desarrollar tareas de una manera independiente. (Significados, 2014)

Colectivo: Dicho de dos o más personas o cosas: Que tienen entre sí correlación o sucesión inmediata. (Española, 2016)

Condiciones equitativas y dignas: Hacen referencia a que todas tiene que estar en la misma proporción siendo estas favorables para el trabajo de manera que no haya ninguna que predomine sobre otra. (Muñoz, 2013)

Contexto: Elementos que se encuentran alrededor e involucrados en distintos acontecimientos o situaciones ya sea de forma simbólica y física. (Definista, ConceptoDefinicion, 2015)

Costos: Variable del sector económico que representa la totalidad del gasto económico de una producción. (Definista, ConceptoDefinicion, 2014)

Decoroso: decente, que reúne las condiciones mínimas necesarias para ser merecedor de respeto; honrado que denota decencia y dignidad. (Pardo, 2013)

Demanda interna: Es el gasto en bienes, servicios e inversión que hacen los residentes de un país durante un determinado período de tiempo. (Economipedia, 2016)

Derechos laborales: Conjunto de reglas jurídicas que garantizan el cumplimiento de las obligaciones de las partes que intervienen en una relación de trabajo. (Perez, 2012)

Desincentivará: Disuadir, privar de incentivos. (Española, 2016)

Diversidad cultural: es la variedad de diferentes culturas dentro de un grupo de personas o una sociedad. (Significados, 2014)

Económicamente activos: conjunto de la población que a partir y hasta la edad que cada Estado fija como límites mínimo y máximo para ingresar y egresar del mundo laboral, se encuentra efectivamente trabajando o está buscando activamente un puesto de trabajo. (Deconceptos, 2012)

Equitativo: Que tiene o actúa con equidad e imparcialidad. (Gran Diccionario de la Lengua Española, 2016)

Estipula: Acción a través de la cual se acuerdan, conciertan las condiciones de un trato, o sea, las partes involucradas en el mismo acordarán sus derechos y obligaciones en el mismo

Excedente: Monto sobrante de algo. (Definista, ConceptoDefinicion, 2016)

Inserción estratégica: abarca el estudio de los contenidos y lineamientos que puede y debe adoptar un modelo de acumulación y proyecto de desarrollo más allá de las fronteras de la nación-Estado, si pretende profundizarse y volverse sostenible. (Panamarevista, 2015)

Margen de utilidad: Ganancia que se logra a partir de un bien o una inversión. (Pérez, 2014)

Ocupación laboral: Conjunto de tareas laborales determinadas por el desarrollo de la función laboral del trabajador y los límites de su competencia. (Cevallos, 2013)

Periodo contable: Es el conjunto de registros contables efectuados en los diferentes libros de contabilidad, elaborados durante las operaciones que realiza la empresa, demostrando su desempeño durante un ejercicio



económico. (Definista, Concepto definicion, 2016)

Poder público: Capacidad que tiene el estado para obligar a alguien a realizar un acto determinado. (Filosofía net, 2015)

Procesos: Sucesión de actos o acciones realizados con cierto orden, que se dirigen a un punto o finalidad, así como también al conjunto de fenómenos activos y organizados en el tiempo. (Definista, Concepto definicion, 2014)

Rentable: Capacidad que tiene algo para generar suficiente utilidad o ganancia. (Crecenegocios, 2012)

Servicio: Conjunto de acciones las cuales son realizadas para servir a alguien, algo o alguna causa.

Soberanía nacional: Autoridad que reside en el pueblo a través de los órganos que lo representan. En los sistemas democráticos, la soberanía personal del monarca se ha cambiado en soberanía nacional o del pueblo. (Oxford dictionaries, 2017)

Sustentable: Que se puede mantener durante largo tiempo sin agotar los recursos o causar grave daño al medio ambiente. (Española, 2016)

Técnica: Procedimiento que se realiza para ejecutar una determinada tarea. (Definista, Concepto definicion, 2012)

Transacciones: Operación en la que se intercambia un bien, valor o activo por dinero, en la que participan tanto un vendedor como un comprador. (Definista, Concepto definicion, 2017)

Utilidades: Representa la ganancia o beneficio, siendo la diferencia entre los ingresos recibidos por un negocio y todos los desembolsos incurridos para el logro de dichos ingresos. (Definista, Concepto de definición, 2016)

### **CAPÍTULO III**

### **METODOLOGÍA**

### **PRESENTACIÓN DE LA EMPRESA**

#### **Historia de la empresa Gilamleg C.A.**

El origen de la empresa Gilamleg C.A. empieza en 1,985 gracias a la iniciativa del Sr. Víctor Flavio León Rodríguez quien por medio del Sr. Jimbo comerciante de cloro Peruano de esa época, empieza a distribuir el Cloro de nombre "Blanquita" en su comercial ubicado en las calles Manabí y Cacique Álvarez en la ciudad de Guayaquil, luego procede a comprarle la materia prima, para continuamente empacarlo en fundas de bolo y distribuirlo en los barrios periféricos de la ciudad.

Después de estos acontecimientos y viendo la necesidad que tenía de la ciudadanía de obtener un cloro de mejor calidad y de origen local, ya que en ese tiempo solamente se comercializaba cloro Peruano, nace en 1,989 el producto y empresa "CLORO LEÓN", fundada por el Sr. Víctor León, con una presentación en cojín, que fue muy bien aceptada por el cliente Guayaquileño, la entidad estaba ubicada en la vía Durán-Tambo.

Para 1993 la empresa sigue avanzando e innovado razón por la cual produce el primer cambio en la presentación del producto.

En 1997 su envasado cambia de presentación pasando de cojín a sachet laminado sellado vertical, con el cual empieza la distribución de un producto de calidad, pudiendo competir con empresas como Ajax cloro y Cloretol, su presentación ha variado desde 1997 debido a las falsificaciones de las que ha sido objeto nuestro producto en su presentación anterior.

La empresa fue evolucionando según las exigencias del mercado Guayaquileño, por lo cual el 28 de Julio del año 2,001 se pasa a constituir y formar legalmente la empresa GILAMLEG C.A. con finalidad de ofrecer un producto higiénico apto para la limpieza del hogar como lo es "Cloro León" todo esto bajo la administración de su fundador el Sr. Víctor León quien con entrega y sacrificio ha ido impulsando la empresa y el producto hacia el éxito.

En el año 2,006 la empresa sufre una resección en su producción debido al incendio producido en las instalaciones de la vía Durán-Tambo, la empresa se levantó con paso firme lo cual dio motivo a la construcción de las nuevas instalaciones de la empresa en la vía Durán Yaguachi y nueva presentación del producto.

Se producen cambios administrativos y legales en la empresa en el año 2,007; el Ing. Alex Mauricio León Rodríguez es nombrado Gerente y representante legal de la misma. (Quezada, 2009)

En el 2,016 la Empresa GILAMLEG C.A. ha presentado cambios, como el nombramiento del Sr. Víctor Flavio León Rodríguez como nuevo Gerente y representante de la empresa, también lanza al mercado la nueva imagen de su producto "Cloro León", y a su vez el lanzamiento de su nuevo producto "Detergente León".

Las actividades principales de la compañía Gilamleg C.A. es dedicarse a la fabricación, distribución e importación de álcalis u otros compuestos

inorgánicos, toda clase de productos químicos y sustancias controladas, pigmentos inorgánicos, etc.

#### Objeto social

Brindar productos de limpieza de buena calidad, a precios convenientes que ayudarán a las amas de casa, oficinas y entidades relacionadas con la salud a mejorar en sus aspectos de higiene y asepsia.

#### Misión

“Producir y distribuir productos químicos para el área de limpieza y desinfección de los hogares, ajustándolos oportunamente a los cambios que se presenten; enmarcados con ética y responsabilidad social.”

#### Visión

“Ser líderes en la producción de cloro y sus derivados a nivel nacional, y ser la marca de productos de limpieza más reconocida y preferida entre las Amas de Casa por la calidad y rendimiento de nuestros productos.”

La estructura organizativa de la empresa estudiada es la siguiente:

**Figura 1.** Organigrama de Gilamleg C.A.

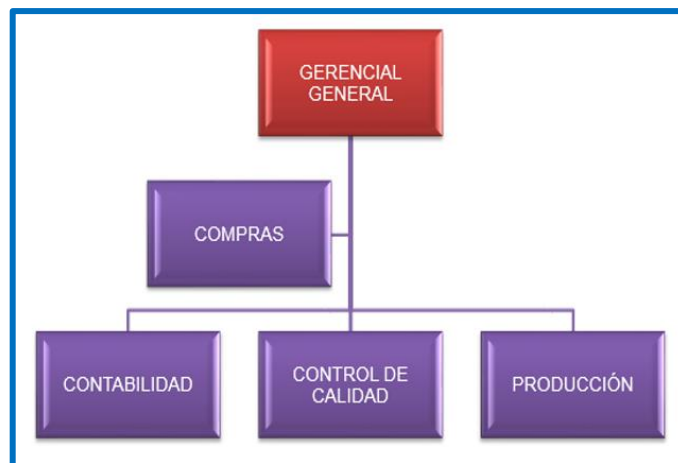

La planta de empleados que se posee actualmente es la siguiente:

**Tabla 1.** Empleados de Gilamleg C.A.

Nº de Trabajadores	Posición Actual
2	Chofer
3	Envasador
3	Empacador
2	Despachador
1	Contador
1	Supervisor C/C
1	Secretaria

Fuente: Elaboración propia. Ramirez Nairovi, 2017

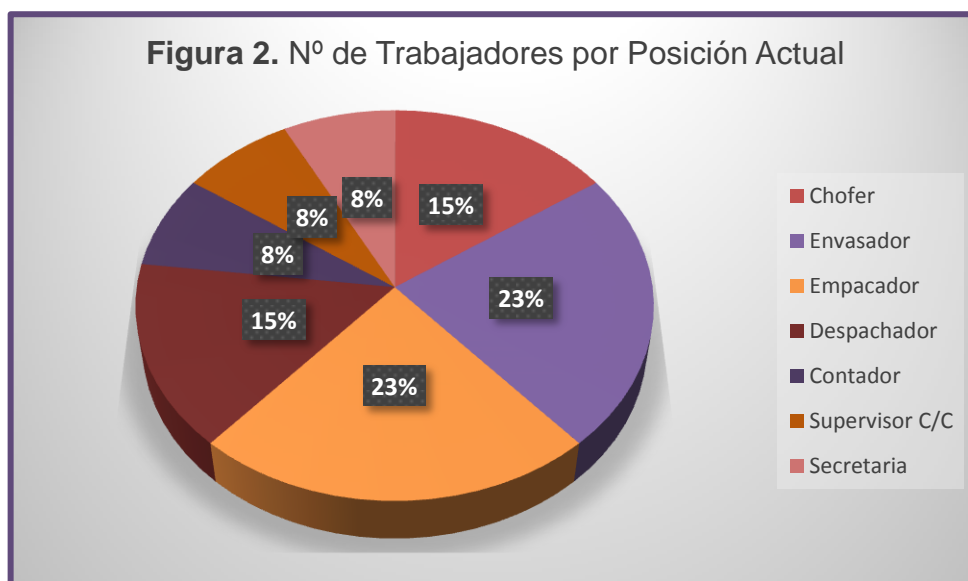

La empresa al igual que muchas organizaciones cuenta con grandes clientes, entre los más importantes se cuentan los siguientes:

- Multicomercio Aldean.
- Supercomisariato Fortaleza.
- Comercial Wilson Alcocer.
- Comercial Guamán.

- Felmova.
- Dicovir.

**Figura 3.** Logos de clientes más importantes



**Figura 4.** Logos de clientes más importantes



Para poder llevar acabo la fabricación de sus productos, la entidad cuenta con los siguientes proveedores

- Tinflex.
- Quimpac.
- Grupasa.
- Detcuador.

**Figura 5.** Logos de proveedores



Entre sus grandes competidores tenemos:

- Deja.
- Fab.
- Ciclón.
- Clorox.

**Figura 6.** Productos de competidores



La entidad fabrica los siguientes productos:

- Cloro León.
- Detergente León.

**Figura 7.** Productos que fabrica Gilamleg C.A.



Se ha escogido a la empresa Gilamleg C.A. para este proyecto ya que se ha encontrado problemas en su control de gastos, presentando falencias en el cobro de las cuentas por cobrar, esto se debe a que la empresa emite las facturas a los clientes con 15 días de plazo para pagar, cuando realmente se les da 30 días; al llegar la fecha de plazo se procede a enviar a la persona encargada de cobro, encontrando que existen clientes que sí efectúan el pago el día acordado, mientras que otros no lo hacen, esto representa un gasto para la entidad en transporte para llegar al lugar de cada cliente para efectuar el cobro y en telefonía por las llamadas que hay que realizar para coordinar la nueva cobranza.

En los balances encontramos que en el año 2014 dicha organización gastó en transporte un 0,43% y en telefonía un 0,97%, mientras que en el 2015 gastó en transporte un 0,21% y en telefonía un 0,84% en este año tonamos que ha bajado en sus gastos, pero en el 2016 vemos que ha aumentado sus gastos en transporte con el 0,44% y en telefonía con un 1,18%.



**Tabla 2.** Falencias en el cobro de las cuentas por cobrar

AÑO 2014			AÑO 2015		AÑO 2016	
TOTAL INGRESOS	1.220.956,34		1.396.514,71		1.426.149,99	
GASTOS POR MOVILIZACIÓN	5.230,45	0,43%	2.982,24	0,21%	6.345,35	0,44%
GASTOS POR TELEFONÍA	11.879,96	0,97%	11.774,68	0,84%	16.778,24	1,18%

Fuente: Elaboración propia. Ramirez Nairovi, 2017

**Figura 8.** Falencias en el cobro de las cuentas por cobrar

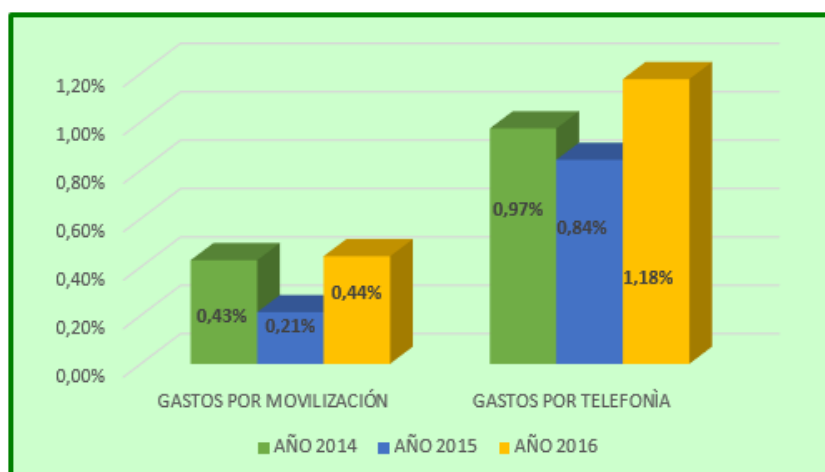

Se observa que si bien los gastos por movilización porcentualmente bajan, esto se debe a que en ellos influye que los ingresos se incrementaron. Pero al analizar detenidamente, tanto los gastos por

movilización y telefonía se evidencia que éstos sufrieron incrementos en todos los períodos.

También se ha encontrado la falta de comprobantes que justifiquen los gastos, esto se debe a que los accionistas y trabajadores realizan compras tanto como repuestos para las maquinarias y lubricantes para los vehículos, pequeños materiales como cinta, fundas y stickers utilizados en el empaque de los productos para ser despachados, sólo comunican a Contabilidad que realizaron compras pero muchas veces no presentan las facturas que justifican dichos gastos.

Al revisar los balances de la entidad se evidencia que en el 2014 la organización tiene un 0,29% en gastos por lubricantes, en el 2015 ha aumentado estos gastos a un 0,36% y en el 2016 los baja a un 0,10%. Respecto de compras de repuestos en el 2014 dichos gastos representan un 0,57%, en el 2015 un 1,74% y en el 2016 un 0,05%.

**Tabla 3.** Falta de comprobantes que justifiquen los gastos

<b>AÑO 2014</b>			<b>AÑO 2015</b>		<b>AÑO 2016</b>	
TOTAL INGRESOS	1.220.956,34		1.396.514,71		1.426.149,99	
LUBRICANTES	3.501,72	0,29%	5.002,41	0,36%	1.388,38	0,10%
REPUESTOS	6.976,43	0,57%	24.344,50	1,74%	667,12	0,05%

Fuente: Elaboración propia. Ramirez Nairovi, 2017

El análisis de los gastos por lubricantes y repuestos arrojan que sufrieron un repunte en el año 2015 y que durante el 2016 éstos han sido controlados, pero de nada sirven los esfuerzos realizados si no se soporta

con los respectivos comprobantes de las compras efectuadas, ya que de no contar con los respaldos necesarios la compañía en caso de auditorías por parte del ente de control se expone a que estos gastos sean considerados no deducibles, esta situación conllevaría a realizar reliquidaciones de impuestos o utilidades a los colaboradores.

**Figura 9.** Falta de comprobantes que justifiquen los gastos

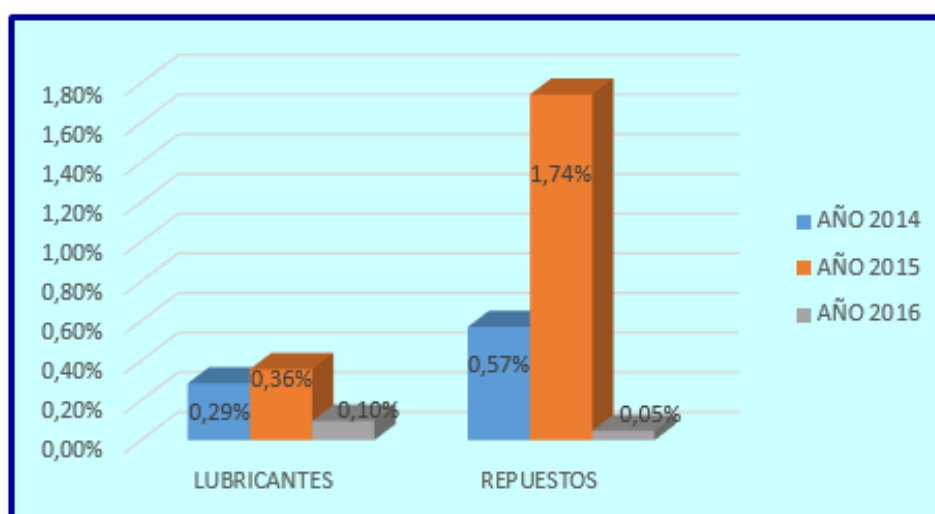

La entidad presenta problemas por falta de control en los gastos administrativos, esto es debido a que la organización tiene su oficina en la casa del dueño de la empresa, el mismo que es el Gerente General, esto genera que los materiales de oficina sean utilizados por personas ajenas a la empresa presentando un gasto adicional en hojas para impresión, tinta y desgaste de la impresora. Adicionalmente, se utilizan útiles de oficina como marcadores, resaltadores, grapas, bolígrafos, etc. para uso particular de los familiares del dueño.

En los balances se observa que el rubro de gastos de oficina en el 2014 representó un 0,20%, en el 2015 alcanzó un 0,87% y en el 2016 bajó a un 0,02%.

**Tabla 4.** Falta de control en los gastos administrativos

AÑO 2014			AÑO 2015		AÑO 2016	
TOTAL INGRESOS	1.220.956,34		1.396.514,71		1.426.149,99	
SUMINISTROS	2.417,25	0,20%	12.172,25	0,87%	333,56	0,02%

Fuente: Elaboración propia. Ramirez Nairovi, 2017

Si bien se evidencia que los gastos por suministros de oficina tuvieron su repunte en el 2015, también se observa que se han realizado esfuerzos para bajar dichos gastos. En lo que va del 2017 la tendencia es nuevamente a la alza en este rubro.

**Figura 10.** Falta de control en los gastos administrativos



## **TIPO DE INVESTIGACIÓN**

En el presente trabajo se utilizarán los tipos de investigación correlacional, descriptiva y explicativa.

### **Investigación Correlacional**

Tamayo y Tamayo nos indican que la Investigación Correlacional “se refiere al grado de relación que existe entre dos o más variables.” (Metodologías de Investigación, 2012)

Esta investigación nos permitirá saber la relación que existen entre el control de gastos y la utilidad, a través de la recolección de datos y análisis de los mismo.

### **Investigación Descriptiva**

Para Fidias Arias la Investigación Descriptiva consiste en “la caracterización de un hecho, fenómeno, individuo o grupo, con el fin de establecer su estructura o comportamiento.” (Arismendi, 2013)

En el presente trabajo se utilizará esta investigación para determinar las propiedades y características exactas del control de gastos y la utilidad, y como estos intervienen en el funcionamiento contable de una entidad.

### **Investigación Explicativa**

Según Fidias Arias la Investigación Explicativa se encarga de “buscar el porqué de los hechos mediante el establecimiento de relaciones causa-efecto.” (Arismendi, 2013)

A través de la recolección de datos y análisis de los resultados este tipo de investigación nos permitirá saber por qué se da el problema en el control de gastos.

### **Población y muestra**

#### **Población**

Tamayo señala que la población es “la totalidad de un fenómeno de estudio, incluye la totalidad de unidades de análisis que integran dicho fenómeno y que debe cuantificarse para un determinado estudio

integrando un conjunto de entidades que participan de una determinada característica, y se le denomina la población por constituir la totalidad del fenómeno adscrito a una investigación.” (Moreno E. , 2013)

Tipos de población

Población Finita: agrupación en la que se conoce la cantidad de unidades que la integran. Además, existe un registro documental de dichas unidades. (Bolívar, 2014)

Población infinita: es aquella en la que se desconoce el total de elementos que la conforman, por cuanto no existe un registro documental de éstos debido a que su elaboración sería prácticamente imposible. (Bolívar, 2014)

**Tabla 5.** Población

Ítem	Informantes	Población
1	Gerente	1
2	Secretaría	1
3	Contador	1
<b>Total</b>		<b>3</b>

**Fuente:** Datos de la investigación

**Elaborado por:** Ramirez Nairovi

En la tabla podemos observar que la población para este proyecto es Finita porque tenemos un determinado número de personas, el cual consta de 3 colaboradores que están involucrados directamente con la problemática de nuestra investigación.

Muestra

Para Balestrini la muestra “es obtenida con el fin de investigar, a partir del conocimiento de sus características particulares, las propiedades de una población.” (Reyes, 2013)

Nuestra población es finita por lo cual no se procedió a realizar una fórmula para la obtención de la muestra y se aplicará como muestra al Contador por ser la persona que posee los conocimientos necesarios para orientarnos en los procesos y problemas que presenta la institución.

## **TÉCNICAS E INSTRUMENTOS DE LA INVESTIGACIÓN**

Para Rodríguez Peñuelas las técnicas son los “medios empleados para recolectar información, entre las que destacan la observación, cuestionario, entrevistas, encuestas.” (Medina, 2012)

### Observación

Según Sabino la observación es una “técnica de uso sistemático de nuestros sentidos en la búsqueda de los datos que necesitamos para resolver un problema de investigación, cuyos primeros aportes sería imposible rastrear, a través de sus sentidos, el hombre capta la realidad que lo rodea, que luego organiza intelectualmente.” (Loor, 2014)

### Encuesta

Para Díaz de Rada la encuesta es “la búsqueda sistemática de información en la que el investigador pregunta a los investigados sobre los datos que desea obtener, y posteriormente reúne estos datos individuales para obtener durante la evaluación datos agregados.” (Medina, 2012)

### Entrevista

Nahúm nos indica que la entrevista es un “encuentro de carácter privado y cordial, donde una persona se dirige a otra y cuenta su historia o da la versión de los hechos, respondiendo a preguntas relacionadas con un problema específico.” (Torrecilla, 2012)

### Entrevista estructurada

Para Latorre la entrevista estructurada se refiere a una “situación en la que un entrevistador pregunta a cada entrevistado una serie de interrogantes preestablecidos con una serie limitada de categorías de respuesta.” (Ferruzola, 2013)

#### Entrevista estructurada

##### Ventajas

1. La elaboración de preguntas pueden ser pequeñas y eficaces.
2. Puede ser más fácil de evaluar y analizar.
3. La información que se da a conocer puede ser muy compleja.
4. El análisis se puede desarrollar un corto periodo de tiempo.

##### Desventajas

1. La preparación puede tener un costo elevado.
2. Las personas entrevistadas puede que no estén de acuerdo con las preguntas realizadas en la entrevista.

#### Entrevista no estructurada

##### Ventajas

1. Las preguntas del entrevistador pueden ser flexible.
2. El analista se realiza en áreas más importantes para la entrevista.
3. Se puede obtener más información en las aéreas que se pensaba menos importantes.

##### Desventajas

1. Puede aparecer información ajena a la entrevista.
2. El análisis de la entrevista puede llegar hacer muy largo, ocasionando dificultad para su interpretación.
3. La información obtenida de los resultados puede llevar mucho tiempo.

El instrumento de investigación a utilizar para este trabajo será la entrevista estructurada y se la realizará al Contador de la empresa.

A continuación se detalla la entrevista realizada:



## Entrevista

1. ¿Cuál es su nombre?

Pedro Figueroa

2. ¿Qué cargo ocupa?

Contador

3. ¿Cuántos años tiene trabajando en la empresa Gilamleg C.A?

2 años

4. ¿Cuántos años tiene trabajando en el área contable?

20 años

5. ¿La empresa lleva un control de sus gastos de forma adecuada?

Indique en qué departamentos:

La compañía lleva un control de gastos en todas sus áreas, pero éstos deben ser mejorados, en las áreas de producción, administrativa y cobranzas. Se presentan gastos que deben ser controlados de forma rigurosa.

6. ¿Cómo les ayudaría el llevar un control en los gastos?

Al llevar un control de los gastos podremos saber cuánto dinero se está gastando y los recursos que tiene la compañía, por ello se los considera elementos fundamentales en la empresa.

7. ¿Cuál es el procedimiento para realizar las cobranzas?

Mediante llamadas telefónicas, envío de cartas de cobro vía mail y visitas del personal encargado de cobros en el lugar de trabajo de clientes.

8. ¿Qué elementos causan gastos a la entidad de forma seguida?

Entre esos elementos se puede decir que son los suministros de oficina, compra de materiales utilizados para el sellado de las cajas de los productos que produce la entidad.

9. ¿Las compras que se efectúan a cargo de qué departamento están?

¿Se respaldan adecuadamente éstas?

Las compras son realizadas por los accionistas y para los pedidos de materia prima los realiza el gerente.

Algunos de los gastos efectuados no son respaldados por facturas, lo cual causa problemas para la entidad.

## **CAPÍTULO IV**

### **ANÁLISIS E INTERPRETACIÓN DE RESULTADOS**

Al usar la técnica de la entrevista se evidencia en las cuatro primeras preguntas que la persona cuestionada es la adecuada para la entrega de información debido a su experiencia y amplios conocimientos de la problemática estudiada.

A continuación se realiza un análisis del resto del cuestionario realizado:

#### **4. ¿La empresa lleva un control de sus gastos de forma adecuada? Indique en qué departamentos:**

**R/.** La compañía lleva un control de gastos en todas sus áreas, pero éstos deben ser mejorados, en las áreas de producción, administrativa y cobranzas. Se presentan gastos que deben ser controlados de forma rigurosa.

#### **Análisis:**

Se observa que efectivamente existen controles para los gastos que Gilamleg C.A. lleva, pero que son insuficientes en los departamentos de producción, administración y cobranzas

#### **5. ¿Cómo les ayudaría el llevar un control en los gastos?**

**R/.** Al llevar un control de los gastos podremos saber cuánto dinero se está gastando y los recursos que tiene la compañía, por ello se los considera elementos fundamentales en la empresa.

#### **Análisis:**

El llevar un control de gastos le permitirá a la empresa determinar en qué está utilizando sus recursos y en cómo pueden invertir en caso de presentar excesos de flujo.

**6. ¿Cuál es el procedimiento para realizar las cobranzas?**

**R/.** Mediante llamadas telefónicas, envío de cartas de cobro vía mail y visitas del personal encargado de cobros en el lugar de trabajo de clientes.

**Análisis:**

Los procedimientos que utiliza la entidad para realizar las cobranzas son mediante llamadas telefónicas, envío de cartas vía mail y la visita del personal encargado de cobros, este proceso es repetitivo por cuanto actualmente no manejan un buen proceso.

**7. ¿Qué elementos causan gastos a la entidad de forma seguida?**

**R/.** Entre esos elementos se puede decir que son los suministros de oficina, compra de materiales utilizados para el sellado de las cajas de los productos que produce la entidad.

**Análisis:**

De acuerdo a la entrevista realizada al contador de la empresa Gilamleg C.A. encontramos que tanto los suministros de oficina como la compra de materiales que se utilizan para el sellado de las cajas de sus productos son los elementos que les causan gastos de forma continua.

**8. ¿Las compras que se efectúan a cargo de qué departamento están? ¿Se respaldan adecuadamente éstas?**

**R/.** Las compras son realizadas por los accionistas y para los pedidos de materia prima los realiza el gerente.

Algunos de los gastos efectuados no son respaldados por facturas, lo cual causa problemas para la entidad.

**Análisis:**

Los accionistas son las personas encargadas de realizar las compras y el gerente se encarga de los pedidos de la materia prima. El actual proceso ocasiona que los gastos que han realizado no se respalden de forma

debida, es decir que no se cuenta con las facturas que soportan todas las transacciones.

## PLAN DE MEJORAS

A continuación se presenta un plan de mejoras que ayudará a la solución del problema planteado:

**Tabla 6.** Plan de mejoras

Propuestas de mejoras control de gastos					
Responsable: Gerencia General					
¿Qué?	¿Quién?	¿Por qué?	¿Cómo?	¿Cuándo?	¿Dónde?
Propuestas de mejoras control de gastos	Empresa Gilamleg C.A.	Falta de control en sus gastos	Mostrando respaldo de todas las compras que se realicen.  Cambiando la oficina general de la casa del dueño de la empresa.  Indicar al cliente que la cancelación de la compra se realiza en el tiempo de plazo indicado.	Periodo a corto plazo ( Un Mes )	Instalaciones de la empresa Gilamleg C.A. ubicada en el Cantón Durán

Fuente: Elaboración propia. Ramirez Nairovi, 2017

- La empresa Gilamleg C.A debe exigir a su gerente y accionistas presentar un respaldo de los gastos realizados, ya que son las personas encargadas de realizar las compras, se procederá en efectuar una capacitación tanto para los accionistas, como a los trabajadores de la entidad, sobre las consecuencias que pueden repercutir a la organización al no contar con facturas que respalden las compras, especialmente en el aspecto tributario y de resultados.
  
- Una vez capacitados los involucrados se someterán a la firma de una carta compromiso mediante la cual dan su conformidad a procedimientos sancionadores para que se cumpla con la entrega de los comprobantes que soportan las compras, y, en caso de no cumplir con las nuevas disposiciones, se procederá a realizar los cargos de dichos valores a las cuentas personales de quienes realizaron esas transacciones.
  
- La organización cuenta en las instalaciones de la fábrica con un espacio sin amoblar y dos amoblados que pueden ser destinados para oficinas administrativas. De las instalaciones amobladas, actualmente, se utiliza una para realizar las ventas y pago a los trabajadores; la segunda oficina puede ser destinada para la Secretaria y Departamento Contable que funcionan en el domicilio del dueño y que generan costos adicionales en insumos de papelería. Con este traslado se logrará un ahorro en el mencionado rubro.
  
- Se implementará una notificación especial a los clientes de la entidad en donde se les comunicará el plazo máximo de pago por sus compras; así también, se estipulará en la factura una leyenda donde se exprese dicho plazo y el cobro de multas en caso de

incumplimiento aplicable a la siguiente facturación. Con esta medida se trata de bajar el porcentaje de la cartera vencida.

- Periódicamente se realizarán revisiones al registro de pagos y en los casos en que los clientes incumplan repetidamente el plazo máximo de pago, perderán beneficios de descuento en los productos que se encuentren en promoción.
  
- Implementar para los clientes de provincias una notificación dando a conocer los datos bancarios de la entidad e informando que los pagos los pueden realizar a través de depósito bancario dentro de la fecha de plazo indicada en su factura y no a través de los trabajadores encargados del despacho.

## CONCLUSIONES

Se ha encontrado que la empresa Gilamleg C.A. presenta problemas en su control de gastos debido a las siguientes situaciones:

- Falencias en el cobro de las cuentas por cobrar, esto se debe a que al llegar la fecha de plazo se procede a enviar a la persona encargada de la cobranza, encontrando que existen clientes que sí efectúan el pago el día acordado, mientras que otros no lo hacen, presentando gastos en transporte para llegar al lugar de cada cliente por esta gestión y en telefonía por las llamadas que hay que realizar para coordinar la nueva cobranza.
- También se ha encontrado la falta de comprobantes que justifiquen los gastos, esto se debe a que los accionistas y trabajadores realizan compras tanto como repuestos para las maquinarias y lubricantes para los vehículos, sólo comunican a Contabilidad que realizaron compras pero muchas veces no presentan las facturas que justifican dichos gastos.
- La falta de control en los gastos administrativos, es debido a que la organización tiene su oficina en la casa del dueño de la empresa, el mismo que es el Gerente General, esto genera que los materiales de oficina sean utilizados por personas ajenas a la empresa presentando un gasto adicional en hojas para impresión, tinta y desgaste de la impresora.
- Es necesario que la organización aplique las propuestas dadas en el plan de mejoras y las recomendaciones que se dan a continuación para mejorar su control de gastos en los puntos antes mencionados.

## RECOMENDACIONES

Para que la compañía Gilamleg C.A. pueda llevar un mejor control en sus gastos podemos recomendar lo siguiente:

- Poner en práctica el plan de mejoras recomendado.
- Automatizar los registros de cobros.
- Con la automatización se podrá obtener reportería que ayudará a la gestión de la cobranza.
- Antes de efectuar una compra se debe proceder el realizar cotizaciones a los distintos almacenes del producto que se pretende comprar.
- No desechar las hojas que estén con escrituras de impresiones o copias mal sacadas y reutilizar para realizar anotaciones y copias a borrador.



## BIBLIOGRAFÍA

- Amat, O. (2017). *Contabilidad y Finanzas ( pag. 10)*. Barcelona: Para Dummies.
- Arismendi, E. (21 de Abril de 2013). *Planificación*. Obtenido de [http://planificaciondeproyectosemirarismendi.blogspot.com/2013/04/tipos-y-diseno-de-la-investigacion\\_21.html](http://planificaciondeproyectosemirarismendi.blogspot.com/2013/04/tipos-y-diseno-de-la-investigacion_21.html)
- Asamblea Nacional*. (s.f.). Obtenido de [http://www.asambleanacional.gov.ec/documentos/constitucion\\_de\\_bolsillo.pdf](http://www.asambleanacional.gov.ec/documentos/constitucion_de_bolsillo.pdf)
- Bolivar, G. (2 de Septiembre de 2014). *Metodología de la investigación*. Obtenido de [http://metodosrecreacion.blogspot.com/p/blog-page\\_28.html](http://metodosrecreacion.blogspot.com/p/blog-page_28.html)
- Carrasca, L. (1 de Abril de 2014). *prezi*. Obtenido de <https://prezi.com/jspbrb2vmdtp/politicas-contables-de-gastos-bajo-niif/>
- Cevallos, L. (18 de Agosto de 2013). *Wikiestudiantes*. Obtenido de <http://www.wikiestudiantes.org/ocupacion-laboral/>
- CreceNegocios. (7 de Noviembre de 2012). *Crece Negocios* . Obtenido de <https://www.crecenegocios.com/definicion-de-rentabilidad/>
- Deconceptos*. (26 de Septiembre de 2012). Obtenido de <https://deconceptos.com/ciencias-sociales/poblacion-economicamente-activa>
- Definista. (30 de Agosto de 2012). *ConceptoDefinicion*. Obtenido de <http://conceptoDefinicion.de/tecnica/>
- Definista. (13 de Agosto de 2014). *ConceptoDefinicion*. Obtenido de <http://conceptoDefinicion.de/costo/>

Definista. (17 de Octubre de 2014). *Concepto definicion*. Obtenido de <http://concepto definicion.de/proceso/>

Definista. (18 de Octubre de 2015). *Concepto definicion*. Obtenido de <http://concepto definicion.de/contexto/>

Definista. (8 de Noviembre de 2016). *Concepto definicion*. Obtenido de <http://concepto definicion.de/ciclo-contable/>

Definista. (19 de Marzo de 2016). *Concepto definicion*. Obtenido de <http://concepto definicion.de/excedente/>

Definista. (29 de Noviembre de 2016). *Concepto definicion*. Obtenido de <http://concepto definicion.de/alcali/>

Definista. (4 de Marzo de 2016). *Concepto definicion*. Obtenido de <http://concepto definicion.de/utilidad/>

Definista. (21 de Octubre de 2017). *Concepto definicion*. Obtenido de <http://concepto definicion.de/transaccion/>

*Descuadrando*. (20 de Junio de 2012). Obtenido de <http://descuadrando.com/Control>

*Descuadrando*. (20 de Junio de 2012). Obtenido de <http://descuadrando.com/Control>

*Economipedia*. (2 de Diciembre de 2016). Obtenido de [economipedia.com/definiciones/demanda-interna.htm](http://economipedia.com/definiciones/demanda-interna.htm)

española, R. a. (7 de Septiembre de 2014). *Diccionario actual*. Obtenido de <https://diccionarioactual.com/acrecentar/>

Española, R. A. (14 de Febrero de 2016). *Dle*. Obtenido de [dle.rae.es/srv/search?m=30&w=desincentivar](http://dle.rae.es/srv/search?m=30&w=desincentivar)

Ferrer Alfredo, R. V. (2012). *Contabilidad de Costes*. Barcelona: Profit Editorial.

Ferruzola, R. (27 de Diciembre de 2013). *Virtual urbe*. Obtenido de <http://virtual.urbe.edu/tesispub/0092769/cap03.pdf>

*Filosofía net*. (30 de Agosto de 2015). Obtenido de [filosofia.net/materiales/sofiafilia/eec/eec\\_23.html](http://filosofia.net/materiales/sofiafilia/eec/eec_23.html)

- Flores, G. (27 de Junio de 2013). *El control como funcion administrativa*.  
Obtenido de <http://elcontrolcomofuncionadmtivagpeflores.blogspot.com/p/42-concepto-e-importancia-del-control.html>
- Gran Diccionario de la Lengua Española*. (5 de Mayo de 2016). Obtenido de <https://es.thefreedictionary.com/equitativo>
- KazeAfroDic. (30 de Julio de 2012). *Taringa net*. Obtenido de <https://www.taringa.net/posts/apuntes-y-monografias/15308953/5-definiciones-de-contabilidad.html>
- Loor, B. (30 de Junio de 2014). *Tesis de investigación*. Obtenido de <http://tesisdeinvestig.blogspot.com/2014/06/tecnicas-e-instrumentos-de.html>
- Mantilla, S. (2013). *Auditoría de Control Interno 3ra Ed. pag.37*. Bogotá: Ecoe Ediciones.
- Medina, M. R. (11 de Agosto de 2012). *Eumed net*. Obtenido de [http://www.eumed.net/tesis-doctorales/2012/mirm/tecnicas\\_instrumentos.html](http://www.eumed.net/tesis-doctorales/2012/mirm/tecnicas_instrumentos.html)
- Metodologías de Investigación*. (4 de Julio de 2012). Obtenido de <http://metodologiasdeinvestigacion.blogspot.com/2012/07/40-tipos-de-investigacion.html>
- MONOGRAFÍAS*. (15 de Julio de 2012). Obtenido de <http://www.monografias.com/trabajos98/estados-financieros-ganancias-y-perdidas/estados-financieros-ganancias-y-perdidas.shtml>
- Moreno, E. (17 de Agosto de 2013). *Metodología de investigación científica*. Obtenido de <http://tesis-investigacion-cientifica.blogspot.com/2013/08/que-es-la-poblacion.html>
- Moreno, J. (2014). *Contabilidad (1a ed.) pag. 21*. Mexico: Grupo editorial patria.
- Muñoz, A. (18 de Agosto de 2013). *Escasezdetrabajo*. Obtenido de <https://escasezdetrabajo.wordpress.com/significado/>

Nunes, P. (26 de Agosto de 2012). *OLD*. Obtenido de <http://www.old.knoow.net/es/cieeconcom/contabilidad/gastos.htm>

Omañeda, J. (2016). *Contabilidad General*. Barcelona: Deusto.

Oscar, W. (4 de Abril de 2012). *Contabilidad de Costos*. Obtenido de [http://costabilidad-de-costos.blogspot.com/2012/04/conceptos-de-contabilidad-de-costos\\_04.html](http://costabilidad-de-costos.blogspot.com/2012/04/conceptos-de-contabilidad-de-costos_04.html)

*Oxforddictionaries*. (21 de Septiembre de 2016). Obtenido de <https://es.oxforddictionaries.com/definicion/autoconsumo>

*Oxforddictionaries*. (17 de Octubre de 2017). Obtenido de [https://es.oxforddictionaries.com/definicion/soberania\\_nacional](https://es.oxforddictionaries.com/definicion/soberania_nacional)

*Panamarevista*. (21 de Diciembre de 2015). Obtenido de [panamarevista.com/que-insercion-estrategica-para-que-desarrollo/](http://panamarevista.com/que-insercion-estrategica-para-que-desarrollo/)

Pardo, F. (16 de Julio de 2013). *Arquine*. Obtenido de <http://www.arquine.com/disfrutar-de-una-vivienda-digna-y-decorosa/>

Perez, J. (7 de Agosto de 2012). *Definicionde*. Obtenido de <https://definicion.de/derecho-laboral/>

Pérez, J. (8 de Abril de 2014). *Definicion de*. Obtenido de <https://definicion.de/utilidad-neta/>

Pirea, J. (4 de Febrero de 2013). *Inventarios*. Obtenido de <http://inventariosautores.blogspot.com/2013/02/control-de-inventarios-segun-autores.html>

Quezada, P. (1 de Enero de 2009). *Cloroleon*. Obtenido de <http://cloroleon.blogspot.com/2009/01/historia-de-cloro-leon.html>

Ramirez, M. (17 de Abril de 2015). *Contabilidad*. Obtenido de <http://contabilidadblogdecimo.blogspot.com/2015/04/conceptos-de-contabilidad-de-costos.html>

Reyes, P. (22 de Enero de 2013). *Metodología de la investigación*. Obtenido de <https://bianneygiraldo77.wordpress.com/2013/01/22/marco-metodologico-2/>

- Romero. (11 de Mayo de 2016). *PQS*. Obtenido de <http://www.pqs.pe/tu-negocio/pymes-como-hacer-control-de-gastos>
- Significados*. (20 de Mayo de 2014). Obtenido de <https://www.significados.com/diversidad-cultural/>
- Significados*. (17 de Abril de 2014). Obtenido de <https://www.significados.com/utilidad/>
- Significados*. (28 de Febrero de 2014). Obtenido de <https://www.significados.com/autonomo/>
- SRI. (28 de Diciembre de 2015). *Sri*. Obtenido de [www.sri.gob.ec/BibliotecaPortlet/descargar/cbac1cfa-7546.../20151228+LRTI.pdf](http://www.sri.gob.ec/BibliotecaPortlet/descargar/cbac1cfa-7546.../20151228+LRTI.pdf)
- Torrecilla, J. (20 de Febrero de 2012). *Entrevista*. Obtenido de [https://uam.es/personal\\_pdi/stmaria/jmurillo/Met\\_Inves\\_Avan/Presentaciones/Entrevista\\_\(trabajo\).pdf](https://uam.es/personal_pdi/stmaria/jmurillo/Met_Inves_Avan/Presentaciones/Entrevista_(trabajo).pdf)
- Virtual Urbe*. (4 de Marzo de 2015). Obtenido de <http://virtual.urbe.edu/tesispub/0094218/cap02.pdf>
- Viviz. (18 de Julio de 2016). *Funcionadministrtivacontrol*. Obtenido de <http://funcionadministrtivacontrol.blogspot.com/p/concepto-e-importancia.html>

# **ANEXOS**





## ANEXO 1

### Carta de Autorización Empresa

Durán 14 de noviembre del 2017

Yo, Víctor Flavio León Rodríguez Gerente General de la empresa GILAMLEG C.A. R.U.C.: 0992189665001, autorizo a la Srta. Nairovi Lisseth Ramirez Moncada con cl. #0931928642, estudiante del Instituto Superior Bolivariano de Tecnología en la carrera Contabilidad y Auditoría, realice su proyecto de tesis en las instalaciones de la entidad, estaremos brindándole toda la información que sea necesaria para la elaboración del trabajo de investigación, ya que la organización hará uso de el para mejorar en su control de gastos.

Muy atentamente,

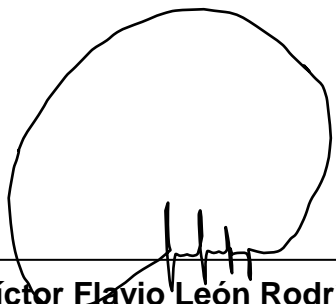

**Víctor Flavio León Rodríguez**  
**Gerente General**





## ANEXO 2

### Carta de Comunicado

Durán, \_\_\_ de \_\_\_\_\_ del 201\_\_

Señor (a)

\_\_\_\_\_

La presente comunicación es para informarle que usted registra un valor de \$\_\_\_\_\_ pendiente de presentar documentación de respaldo, el cual fue entregado en la fecha \_\_\_\_\_, por esta razón se le solicita presentar su carta de autorización firmada, para realizar el cobro del valor antes mencionado de su rol de pagos.

Muy atentamente,

\_\_\_\_\_  
**Pedro Figuerola Ermenejildo**  
**Contador**

### ANEXO 3

#### Carta de Autorización Accionista o Trabajador

Durán, \_ de \_\_\_\_ del  
201\_

Yo, \_\_\_\_\_ con cédula # \_\_\_\_\_ autorizo a la empresa GILAMLEG C.A. a realizar descuento de mi sueldo por el valor de US\$ \_\_\_\_\_, recibido para compra de \_\_\_\_\_ en razón de no haber presentado los documentos que sirven de descargo de la mencionada compra.

Muy atentamente,

\_\_\_\_\_  
Nombre:  
Cl. # \_\_\_\_\_

## ANEXO 4

### Estado de resultado 2014

OPERACIONES CON PARTES RELACIONADAS LOCALES Y/O DEL EXTERIOR															
CON PARTES RELACIONADAS LOCALES	OPERACIONES DE ACTIVO	003	+	0.00	CON PARTES RELACIONADAS EN PARAÍSO FISCALES Y RÉGIMENES FISCALES PREFERENTES	OPERACIONES DE ACTIVO	007	+	0.00	CON PARTES RELACIONADAS EN OTROS RÉGIMENES DEL EXTERIOR	OPERACIONES DE ACTIVO	011	+	0.00	
	OPERACIONES DE PASIVO	004	+	0.00		OPERACIONES DE PASIVO	008	+	0.00		OPERACIONES DE PASIVO	012	+	0.00	
	OPERACIONES DE INGRESO	005	+	0.00		OPERACIONES DE INGRESO	009	+	0.00		OPERACIONES DE INGRESO	013	+	0.00	
	OPERACIONES DE EGRESO	006	+	0.00		OPERACIONES DE EGRESO	010	+	0.00		OPERACIONES DE EGRESO	014	+	0.00	
TOTAL OPERACIONES CON PARTES RELACIONADAS													015	=	0.00
¿SUJETO PASIVO EXENTO DE APLICACIÓN DEL RÉGIMEN DE PRECIOS DE TRANSFERENCIA?													017	=	
ESTADO DE SITUACIÓN FINANCIERA					ESTADO DE RESULTADOS										
ACTIVO					INGRESOS										
ACTIVOS CORRIENTES					TOTAL INGRESOS					VALOR EXENTO(A efectos de la Conciliación Tributaria)					
EFECTIVO Y EQUIVALENTES AL EFECTIVO		311	+	116199.30	VENTAS NETAS LOCALES GRAVADAS CON TARIFA 12% DE IVA	6011	+	1220956.34	6012	0	0	0	0		
INVERSIONES CORRIENTES		312	+	0.00	VENTAS NETAS LOCALES GRAVADAS CON TARIFA 0% DE IVA O EXENTAS DE IVA	6021	+	0.00	6022	0	0	0	0		
(-) PROVISIÓN POR DETERIORO DE INVERSIONES CORRIENTES		313	(-)	0.00	EXPORTACIONES NETAS	6031	+	0.00	6032	0	0	0	0		
CUENTAS Y DOCUMENTOS POR COBRAR CLIENTES CORRIENTES	RELACIONADOS	LOCALES	314	+	0.00	INGRESOS OBTENIDOS BAJO LA MODALIDAD DE COMISIONES O SIMILARES	6041	+	0.00	6042	0	0	0		
		DEL EXTERIOR	315	+	0.00	INGRESOS POR AGROFORESTERÍA Y SILVICULTURA DE ESPECIES FORESTALES	6051	+	0.00	6052	0	0	0		
	NO RELACIONADOS	LOCALES	316	+	97412.81	RENDIMIENTOS FINANCIEROS	6061	+	0.00	6062	0	0	0		
		DEL EXTERIOR	317	+	0.00	UTILIDAD EN VENTA DE PROPIEDADES, PLANTA Y EQUIPO	6071	+	0.00	6072	0	0	0		
OTRAS CUENTAS Y DOCUMENTOS POR COBRAR CORRIENTES	RELACIONADOS	LOCALES	318	+	0.00	DIVIDENDOS	6081	+	0.00	6082	0	0	0		
		DEL EXTERIOR	319	+	0.00	RENTAS EXENTAS PROVENIENTES DE DONACIONES Y APORTACIONES DE RECURSOS PÚBLICOS	6091	+	0.00	6092	0	0	0		
	NO RELACIONADOS	LOCALES	320	+	0.00	DE OTRAS LOCALES	6101	+	0.00	6102	0	0	0		
		DEL EXTERIOR	321	+	0.00	DEL EXTERIOR	6111	+	0.00	6112	0	0	0		
(-) PROVISIÓN CUENTAS INCOBRABLES Y DETERIORO		322	(-)	0.00	OTROS INGRESOS PROVENIENTES DEL EXTERIOR	6121	+	0.00	6122	0	0	0	0		
CRÉDITO TRIBUTARIO A FAVOR DEL SUJETO PASIVO (ISD)		323	+	0.00	OTRAS RENTAS	6131	+	0.00	6132	0	0	0	0		
CRÉDITO TRIBUTARIO A FAVOR DEL SUJETO PASIVO (IVA)		324	+	127261.98	TOTAL INGRESOS	SUMAR DEL 6011 AL 6131	=	1220956.34	En la columna "Valor exento" registre la porción del monto declarado en la columna "total ingresos" considerada como exenta de Impuesto a la Renta.						
CRÉDITO TRIBUTARIO A FAVOR DEL SUJETO PASIVO (RENTA)		325	+	12000.61	VENTAS NETAS DE PROPIEDADES, PLANTA Y EQUIPO (INFORMATIVO)	6001	0.00								

INVENTARIO DE MATERIA PRIMA	326	+	542239.80	INGRESOS POR REEMBOLSO COMO INTERMEDIARIO (INFORMATIVO)	6002	0.00							
INVENTARIO DE PRODUCTOS EN PROCESO	327	+	0.00	COSTOS Y GASTOS									
INVENTARIO DE SUMINISTROS Y MATERIALES	328	+	0.00										
INVENTARIO DE PROD. TERM. Y MERCAD. EN ALMACÉN	329	+	0.00		COSTO	GASTO				VALOR NO DEDUCIBLE (A efectos de la Conciliación Tributaria)			
MERCADERÍAS EN TRÁNSITO	330	+	0.00	INVENTARIO INICIAL DE BIENES NO PRODUCIDOS POR EL SUJETO PASIVO	7010	+	0.00						
OBRAS EN CURSO BAJO CONTRATO DE CONSTRUCCIÓN (NIC 11)	331	+	0.00	COMPRAS NETAS LOCALES DE BIENES NO PRODUCIDOS POR EL SUJETO PASIVO	7011	+	0.00			7012	0.00		
INVENTARIO DE OBRAS EN CONSTRUCCIÓN (NIC 2)	332	+	0.00	COMPRAS NETAS LOCALES PRODUCTO DE LA ACTIVIDAD DE COMISIONISTA	7021	+	0.00			7023	0.00		
INVENTARIO DE OBRAS TERMINADAS (NIC 2)	333	+	0.00	IMPORTACIONES DE BIENES NO PRODUCIDOS POR EL SUJETO PASIVO	7031	+	0.00	7032	+	0.00	7033	0.00	
INVENTARIO DE MATERIALES O BIENES PARA LA CONSTRUCCIÓN (NIC 2)	334	+	0.00	(-) INVENTARIO FINAL DE BIENES NO PRODUCIDOS POR EL SUJETO PASIVO	7041	(-)	0.00						
INVENTARIO REPUESTOS, HERRAMIENTAS Y ACCESORIOS	335	+	0.00	INVENTARIO INICIAL DE MATERIA PRIMA	7051	+	50896.00						
(-) PROVISIÓN DE INVENTARIOS POR VALOR NETO DE REALIZACIÓN Y OTRAS PÉRDIDAS EN INVENTARIO	336	(-)	0.00	COMPRAS NETAS LOCALES DE MATERIA PRIMA	7061	+	89970.714			7063	0.00		
ACTIVOS PAGADOS POR ANTICIPADO	337	+	0.00	IMPORTACIONES DE MATERIA PRIMA	7071	+	0.00			7073	0.00		
(-) PROVISIÓN POR DETERIORO DEL VALOR DEL ACTIVO CORRIENTE	338	(-)	0.00	(-) INVENTARIO FINAL DE MATERIA PRIMA	7081	(-)	542239.80						
ACTIVOS NO CORRIENTES MANTENIDOS PARA LA VENTA Y OPERACIONES DISCONTINUADAS	339	+	0.00	INVENTARIO INICIAL DE PRODUCTOS EN PROCESO	7091	+	0.00						
OTROS ACTIVOS CORRIENTES	340	+	28389.37	(-) INVENTARIO FINAL DE PRODUCTOS EN PROCESO	7101	(-)	0.00						
TOTAL ACTIVOS CORRIENTES	345	=	923503.87	INVENTARIO INICIAL PRODUCTOS TERMINADOS	7111	+	0.00						
ACTIVOS NO CORRIENTES				(-) INVENTARIO FINAL DE PRODUCTOS TERMINADOS	7121	(-)	0.00						
PROPIEDADES, PLANTA Y EQUIPO, PROPIEDADES DE INVERSIÓN Y ACTIVOS BIOLÓGICOS				SUELDOS, SALARIOS Y DEMÁS REMUNERACIONES QUE CONSTITUYEN MATERIA GRAVADA DEL IESS	7131	+	47475.41	7132	+	0.00	7133	0.00	
TERRENOS	350	+	0.00	BENEFICIOS SOCIALES, INDEMNIZACIONES Y OTRAS REMUNERACIONES QUE NO CONSTITUYEN MATERIA GRAVADA DEL IESS	7141	+	10989.68	7142	+	0.00	7143	0.00	
INMUEBLES (EXCEPTO TERRENOS)	351	+	126656.32	APORTE A LA SEGURIDAD SOCIAL (INCLUYE FONDO DE RESERVA)	7151	+	8013.01	7152	+	0.00	7153	0.00	
CONSTRUCCIONES EN CURSO	352	+	0.00	HONORARIOS PROFESIONALES Y DIETAS	7161	+	0.00	7162	+	6493.61	7163	0.00	
MUEBLES Y ENSERES	353	+	1191.55	HONORARIOS A EXTRANJEROS POR SERVICIOS OCASIONALES	7171	+	0.00	7172	+	0.00	7173	0.00	
MAQUINARIA, EQUIPO E INSTALACIONES	354	+	167790.12	ARRENDAMIENTOS	7181	+	0.00	7182	+	0.00	7183	0.00	
NAVES, AERONAVES, BARCAZAS Y SIMILARES	355	+	0.00	MANTENIMIENTO Y REPARACIONES	7191	+	3865.64	7192	+	0.00	7193	0.00	
EQUIPO DE COMPUTACIÓN Y SOFTWARE	356	+	0.00	COMBUSTIBLES Y LUBRICANTES	7201	+	0.00	7202	+	8754.31	7203	0.00	
VEHÍCULOS, EQUIPO DE TRANSPORTE Y CAMINERO MÓVIL	357	+	38080.00	PROMOCIÓN Y PUBLICIDAD	7211	+	0.00	7212	+	700.00	7213	0.00	
PROPIEDADES, PLANTA Y EQUIPO POR CONTRATOS DE ARRENDAMIENTO FINANCIERO	358	+	0.00	SUMINISTROS, MATERIALES Y REPUESTOS	7221	+	0.00	7222	+	0.00	7223	0.00	
OTROS PROPIEDADES, PLANTA Y EQUIPO	359	+	0.00	TRANSPORTE	7231	+	0.00	7232	+	5230.45	7233	0.00	
(-) DEPRECIACIÓN ACUMULADA PROPIEDADES, PLANTA Y EQUIPO	360	(-)	316315.11	PROVISIONES	PARA JUBILACIÓN PATRONAL	7241	+	0.00	7242	+	0.00	7243	0.00
(-) DETERIORO ACUMULADO DE PROPIEDADES, PLANTA Y EQUIPO	361	(-)	0.00		PARA DESAHUCIO	7251	+	0.00	7252	+	0.00	7253	0.00
ACTIVOS DE EXPLORACIÓN Y EXPLOTACIÓN	362	+	0.00		PARA CUENTAS INCOBRABLES				7262	+	0.00	7263	0.00
(-) AMORTIZACIÓN ACUMULADA DE ACTIVOS DE EXPLORACIÓN Y EXPLOTACIÓN	363	(-)	0.00		POR VALOR NETO DE REALIZACIÓN	7271	+	0.00	7272	+	0.00	7273	0.00

					DE INVENTARIOS									
(-) DETERIORO ACUMULADO DE ACTIVOS DE EXPLORACIÓN Y EXPLOTACIÓN	364	(-)	0.00											
PROPIEDADES DE INVERSIÓN	365	+	0.00											
(-) DEPRECIACIÓN ACUMULADA PROPIEDADES DE INVERSIÓN	366	(-)	0.00	ARRENDAMIENTO MERCANTIL	LOCAL	7301	+	0.00	7302	+	0.00	7303	0.00	
(-) DETERIORO ACUMULADO DE PROPIEDADES DE INVERSIÓN	367	(-)	0.00		DEL EXTERIOR	7311	+	0.00	7312	+	0.00	7313	0.00	
ACTIVOS BIOLÓGICOS	368	+	0.00		LOCAL	7321	+	0.00	7322	+	2045.51	7323	0.00	
(-) DEPRECIACIÓN ACUMULADA ACTIVOS BIOLÓGICOS	369	(-)	0.00	COMISIONES	DEL EXTERIOR	7331	+	0.00	7332	+	0.00	7333	0.00	
(-) DETERIORO ACUMULADO DE ACTIVOS BIOLÓGICOS	370	(-)	0.00		LOCAL	7341	+	0.00	7342	+	9342.21	7343	0.00	
TOTAL PROPIEDADES, PLANTA Y EQUIPO, PROPIEDADES DE INVERSIÓN Y ACTIVOS BIOLÓGICOS	379	=	17402.88	INTERESES BANCARIOS	DEL EXTERIOR	7351	+	0.00	7352	+	0.00	7353	0.00	
ACTIVOS INTANGIBLES				INTERESES RELACIONADOS	LOCAL	7361	+	0.00	7362	+	0.00	7363	0.00	

PLUSVALÍAS	381	+	0.00	PAGADO A TERCEROS	DEL EXTERIOR	7371	+	0.00	7372	+	0.00	7373	0.00	
MARCAS, PATENTES, DERECHOS DE LLAVE Y OTROS SIMILARES	382	+	0.00	NO RELACIONADOS	LOCAL	7381	+	0.00	7382	+	0.00	7383	0.00	
ACTIVOS DE EXPLORACIÓN Y EXPLOTACIÓN	383	+	0.00		DEL EXTERIOR	7391	+	0.00	7392	+	0.00	7393	0.00	
OTROS ACTIVOS INTANGIBLES	384	+	0.00	PÉRDIDA EN VENTA DE ACTIVOS	RELACIONADAS	7401	+	0.00	7402	+	0.00	7403	0.00	
(-) AMORTIZACIÓN ACUMULADA DE ACTIVOS INTANGIBLES	385	(-)	0.00		NO RELACIONADAS	7411	+	0.00	7412	+	0.00	7413	0.00	
(-) DETERIORO ACUMULADO DE ACTIVOS INTANGIBLES	386	(-)	0.00	OTRAS PÉRDIDAS		7421	+	0.00	7422	+	0.00	7423	0.00	
TOTAL ACTIVOS INTANGIBLES	389	=	0.00	MERMAS		7431	+	0.00	7432	+	0.00	7433	0.00	
ACTIVOS FINANCIEROS NO CORRIENTES				SEGUROS Y REASEGUROS (PRIMAS Y CESIONES)		7441	+	1171.36	7442	+	0.00	7443	0.00	
INVERSIONES NO CORRIENTES	EN SUBSIDIARIAS Y ASOCIADAS	411	+	0.00	GASTOS INDIRECTOS ASIGNADOS DESDE EL EXTERIOR POR PARTES RELACIONADAS	7451	+	0.00	7452	+	0.00	7453	0.00	
	EN NEGOCIOS CONJUNTOS	412	+	0.00	GASTOS DE GESTIÓN				7462	+	0.00	7463	0.00	
	OTRAS	413	+	0.00	IMPUESTOS, CONTRIBUCIONES Y OTROS				7472	+	34602.40	7473	0.00	
CUENTAS Y DOCUMENTOS POR COBRAR CLIENTES NO CORRIENTES	RELACIONADOS	LOCALES	414	+	0.00	GASTOS DE VIAJE	7481	+	0.00	7482	+	0.00	7483	0.00
	DEL EXTERIOR	415	+	0.00	IVA QUE SE CARGA AL COSTO O GASTO	7491	+	0.00	7492	+	0.00	7493	0.00	
NO RELACIONADOS	LOCALES	416	+	0.00	DEPRECIACIÓN DE PROPIEDADES, PLANTA Y EQUIPO (EXCLUYE ACTIVOS BIOLÓGICOS Y PROPIEDADES DE INVERSIÓN)	ACELERADA	7501	+	37179.80	7502	+	0.00	7503	0.00
	DEL EXTERIOR	417	+	0.00		NO ACELERADA	7511	+	0.00	7512	+	0.00	7513	0.00
OTRAS CUENTAS Y DOCUMENTOS POR COBRAR NO CORRIENTES	RELACIONADOS	LOCALES	418	+	0.00	DEPRECIACIÓN DEL REVALÚO DE PROPIEDADES, PLANTA Y EQUIPO	7521	+	0.00	7522	+	0.00	7523	0.00
	DEL EXTERIOR	419	+	0.00	DEPRECIACIÓN DE ACTIVOS BIOLÓGICOS	7531	+	0.00				7533	0.00	
	NO RELACIONADOS	LOCALES	420	+	0.00	DEPRECIACIÓN DE PROPIEDADES DE INVERSIÓN				7542	+	0.00	7543	0.00
	DEL EXTERIOR	421	+	0.00	AMORTIZACIÓN DE ACTIVOS DE EXPLORACIÓN Y EXPLOTACIÓN	7551	+	0.00				7553	0.00	
(-) PROVISIÓN CUENTAS INCOBRABLES Y DETERIORO	422	(-)	0.00	OTRAS AMORTIZACIONES	7561	+	0.00	7562	+	0.00	7563	0.00		
(-) PROVISIÓN POR DETERIORO DE ACTIVOS FINANCIEROS NO CORRIENTES	423	(-)	0.00	SERVICIOS PÚBLICOS	7571	+	29699.91	7572	+	3461.53	7573	0.00		
OTROS ACTIVOS FINANCIEROS NO CORRIENTES	424	+	0.00	PAGOS POR OTROS SERVICIOS	7581	+	52566.68	7582	+	8832.21	7583	0.00		
TOTAL ACTIVOS FINANCIEROS NO CORRIENTES	439	=	0.00	PAGOS POR OTROS BIENES	7591	+	18452.37	7592	+	2213.32	7593	0.00		
OTROS ACTIVOS NO CORRIENTES	44	+	0.00	TOTAL COSTOS	799	+	107584.1						En la columna	

					5				1	20											"Valor no deducible" registre la porción del monto declarado en las columnas "costo" y "gasto" considerada como no deducible para el cálculo del Impuesto a la Renta.		
TOTAL ACTIVOS NO CORRIENTES		379+389+439+445		498	+		17402.88																
EFECTO DE LA REVALUACIÓN DE ACTIVOS (Casillero informativo para el cálculo del anticipo de impuesto a la renta)				446	+		0.00																
TOTAL DEL ACTIVO		345+498		499	+		940906.75					7992	=								81675.55		
ACTIVO POR REINVERSIÓN DE UTILIDADES (INFORMATIVO)				436	+		0.00																
PASIVO																							
PASIVOS CORRIENTES																						11575.1675	
TOTAL COSTOS Y GASTOS (7991+7992)																							
CUENTAS Y DOCUMENTOS POR PAGAR PROVEEDORES CORRIENTES	RELACIONADOS	LOCALES	511	+		0.00	BAJA DE INVENTARIO (INFORMATIVO)					7001									0.00		
		DEL EXTERIOR	512	+		0.00	PAGO POR REEMBOLSO COMO REEMBOLSANTE (INFORMATIVO)					7002										0.00	
	NO RELACIONADOS	LOCALES	513	+		320954.20	PAGO POR REEMBOLSO COMO INTERMEDIARIO (INFORMATIVO)					7003										0.00	
		DEL EXTERIOR	514	+		0.00																	0.00
"OBLIGACIONES CON INSTITUCIONES FINANCIERAS CORRIENTES"		LOCALES	515	+		125838.69	CONCILIACIÓN TRIBUTARIA																
		DEL EXTERIOR	516	+		0.00																	
PRÉSTAMOS DE ACCIONISTAS O SOCIOS		LOCALES	517	+		0.00	UTILIDAD DEL EJERCICIO 6999-7999-0					801	=									63439.59	
		DEL EXTERIOR	518	+		0.00																	
OTRAS CUENTAS Y DOCUMENTOS POR PAGAR CORRIENTES	RELACIONADOS	LOCALES	519	+		0.00	PÉRDIDA DEL EJERCICIO 6999-79990					802	=									0.00	
		DEL EXTERIOR	520	+		0.00																	
	NO RELACIONADOS	LOCALES	521	+		11390.76	BASE PARTICIPACIÓN A TRABAJADORES																
		DEL EXTERIOR	522	+		0.00																	
PASIVOS POR CONTRATOS DE ARRENDAMIENTO FINANCIERO (PORCIÓN CORRIENTE)				524	+		0.00																
IMPUESTO A LA RENTA POR PAGAR DEL EJERCICIO				525	+		0.00																
PARTICIPACIÓN TRABAJADORES POR PAGAR DEL EJERCICIO				526	+		9515.94	(-) PARTICIPACIÓN A TRABAJADORES					803	(-)								-9515.94	
OBLIGACIONES CON EL IESS				527	+		807.20	(-) DIVIDENDOS EXENTOS					804	(-)								0.00	
OTROS PASIVOS POR BENEFICIOS A EMPLEADOS				528	+		5017.69	(-) OTRAS RENTAS EXENTAS					805	(-)								0.00	
DIVIDENDOS POR PAGAR				529	+		0.00	(-) OTRAS RENTAS EXENTAS DERIVADAS DEL COPCI					806	(-)								0.00	
JUBILACIÓN PATRONAL				530	+		0.00	(+) GASTOS NO DEDUCIBLES LOCALES					807	(+)								0.00	
TRANSFERENCIAS CASA MATRIZ Y SUCURSALES (del exterior)				531	+		0.00	(+) GASTOS NO DEDUCIBLES DEL EXTERIOR					808	(+)								0.00	
CRÉDITO A MUTUO				532	+		0.00	(+) GASTOS INCURRIDOS PARA GENERAR INGRESOS EXENTOS					809	(+)								0.00	
OBLIGACIONES EMITIDAS CORRIENTES				533	+		0.00	"(+) PARTICIPACIÓN TRABAJADORES ATRIBUIBLE A INGRESOS EXENTOS Fórmula $\{(804*15\%) + [(805+806-809)*15\%]\}$ "					810	(+)								0.00	
ANTICIPOS DE CLIENTES				534	+		0.00	(-) AMORTIZACIÓN PÉRDIDAS TRIBUTARIAS DE AÑOS ANTERIORES					811	(-)								0.00	
PROVISIONES				535	+		0.00	(-) DEDUCCIONES POR LEYES ESPECIALES					812	(-)								0.00	
TOTAL PASIVOS CORRIENTES				539	=		473524.48	(-) DEDUCCIONES ESPECIALES DERIVADAS DEL COPCI					813	(-)								0.00	
PASIVOS NO CORRIENTES																							
CUENTAS Y DOCUMENTOS POR PAGAR PROVEEDORES NO CORRIENTES	RELACIONADOS	LOCALES	541	+		0.00	(-) DEDUCCIÓN POR INCREMENTO NETO DE EMPLEADOS						815	(-)								0.00	
		DEL EXTERIOR	542	+		0.00	(-) DEDUCCIÓN POR PAGO A TRABAJADORES CON DISCAPACIDAD						816	(-)								0.00	
	NO RELACIONADOS	LOCALES	543	+		0.00	(-) INGRESOS SUJETOS A IMPUESTO A LA RENTA ÚNICO						817	(-)								0.00	
		DEL EXTERIOR	544	+		0.00	(+) COSTOS Y GASTOS DEDUCIBLES INCURRIDOS PARA GENERAR INGRESOS SUJETOS A IMPUESTO A LA RENTA ÚNICO						818	(+)								0.00	
OBLIGACIONES CON INSTITUCIONES FINANCIERAS NO CORRIENTES		LOCALES	545	+		93846.66	UTILIDAD GRAVABLE																
		DEL EXTERIOR	546	+		0.00																	53923.65
PRÉSTAMOS DE ACCIONISTAS O SOCIOS		LOCALES	547	+		0.00	PÉRDIDA SUJETA A AMORTIZACIÓN EN PERÍODOS SIGUIENTES																
		DEL EXTERIOR	548	+		0.00																	0.00

		EXTERIOR	B						
OTRAS CUENTAS Y DOCUMENTOS POR PAGAR NO CORRIENTES	RELACIONADOS	LOCALES	549	+	0.00	UTILIDAD A REINVERTIR Y CAPITALIZAR	Sujeta legalmente a reducción de la tarifa	831	0.00
	DEL EXTERIOR		550	+	0.00	SALDO UTILIDAD GRAVABLE	819 - 831	832	53923.65
	NO RELACIONADOS	LOCALES	551	+	0.00	TOTAL IMPUESTO CAUSADO (831 x tarifa reinversión de utilidades) + ( 832 x tarifa general sociedades)		839 =	11863.20
	DEL EXTERIOR		552	+	0.00				
PASIVOS POR CONTRATOS DE ARRENDAMIENTO FINANCIERO (PORCIÓN NO CORRIENTE)			553	+	0.00				
TRANSFERENCIAS CASA MATRIZ Y SUCURSALES			554	+	0.00	(-) ANTICIPO DETERMINADO CORRESPONDIENTE AL EJERCICIO FISCAL DECLARADO		841 (-)	- 11885.78
CRÉDITO A MUTUO			555	+	0.00	(=) IMPUESTO A LA RENTA CAUSADO MAYOR AL ANTICIPO DETERMINADO		842 (=)	0.00
OBLIGACIONES EMITIDAS NO CORRIENTES			556	+	0.00	(=) CRÉDITO TRIBUTARIO GENERADO POR ANTICIPO (Aplica para Ejercicios Anteriores al 2010)		843 (=)	0.00
ANTICIPOS DE CLIENTES			557	+	0.00	(+) SALDO DEL ANTICIPO PENDIENTE DE PAGO		844 (+)	11827.12
PROVISIONES PARA JUBILACIÓN PATRONAL			558	+	0.00	(-) RETENCIONES EN LA FUENTE QUE LE REALIZARON EN EL EJERCICIO FISCAL		845 (-)	- 11941.95
PROVISIONES PARA DESAHUCIO			559	+	0.00	(-) RETENCIONES POR DIVIDENDOS ANTICIPADOS		847 (-)	0.00
OTRAS PROVISIONES			560	+	0.00	(-) RETENCIONES POR INGRESOS PROVENIENTES DEL EXTERIOR CON DERECHO A CRÉDITO TRIBUTARIO		848 (-)	0.00
TOTAL PASIVOS NO CORRIENTES			569	=	93846.66	(-) ANTICIPO DE IMPUESTO A LA RENTA PAGADO POR ESPECTÁCULOS PÚBLICOS		849 (-)	0.00
PASIVOS DIFERIDOS			579	+	0.00	(-) CRÉDITO TRIBUTARIO DE AÑOS ANTERIORES		850 (-)	0.00
OTROS PASIVOS			589	+	0.00	(-) CRÉDITO TRIBUTARIO GENERADO POR IMPUESTO A LA SALIDA DE DIVISAS		851 (-)	0.00
TOTAL DEL PASIVO		539+569+579+589	599	=	567371.14	(-) EXONERACIÓN Y CRÉDITO TRIBUTARIO POR LEYES ESPECIALES		852 (-)	0.00
PATRIMONIO NETO						SUBTOTAL IMPUESTO A PAGAR 842-843+844-845-847-848-849-850-851852>0		855 =	0.00
CAPITAL SUSCRITO Y/O ASIGNADO			601	+	800.00				
(-) CAP.SUSC. NO PAGADO, ACCIONES EN TESORERÍA			602	(-)	0.00				
APORTES DE SOCIOS O ACCIONISTAS PARA FUTURA CAPITALIZACIÓN			611	+	266888.60			856 =	- 114.83
RESERVA LEGAL			621	+	400.00	(+) IMPUESTO A LA RENTA ÚNICO		857 +	0.00
RESERVA FACULTATIVAS			629	+	0.00	(-) CRÉDITO TRIBUTARIO PARA LA LIQUIDACIÓN DEL IMPUESTO A LA RENTA ÚNICO		858 -	0.00
OTROS RESULTADOS INTEGRALES			631	+/(-)	0.00	IMPUESTO A LA RENTA A PAGAR		859 =	0.00
SUPERÁVIT DE ACTIVOS FINANCIEROS DISPONIBLES PARA LA VENTA (Casillero Informativo)			632	+	0.00	SALDO A FAVOR CONTRIBUYENTE		869 =	114.83
SUPERÁVIT POR REVALUACIÓN DE PROPIEDADES, PLANTA Y EQUIPO (Casillero Informativo)			633	+	0.00				
SUPERÁVIT POR REVALUACIÓN DE ACTIVOS INTANGIBLES (Casillero Informativo)			634	+	0.00	ANTICIPO DETERMINADO PRÓXIMO AÑO	871+872+873	879 =	0.00
OTROS SUPERÁVIT POR REVALUACIÓN (Casillero Informativo)			635	+	0.00	ANTICIPO A PAGAR	PRIMERA CUOTA	871 (+)	0.00
RESULTADOS ACUMULADOS PROVENIENTES DE LA ADOPCIÓN POR PRIMERA VEZ DE LAS NIIF			641	+/(-)	0.00		SEGUNDA CUOTA	872 (+)	0.00
UTILIDAD NO DISTRIBUIDA EJERCICIOS ANTERIORES			651	+	63409.14		SALDO A LIQUIDARSE EN DECLARACIÓN PRÓXIMO AÑO	873 (+)	0.00
(-) PÉRDIDA ACUMULADA EJERCICIOS ANTERIORES			652	(-)	0.00				
RESERVA DE CAPITAL			653	+	0.00				
RESERVA POR DONACIONES			654	+	0.00				
RESERVA POR VALUACIÓN			655	+	0.00	PAGO PREVIO (Informativo)		890	0.00
SUPERÁVIT POR REVALUACIÓN DE INVERSIONES			656	+	0.00	DETALLE DE IMPUTACIÓN AL PAGO (Para declaraciones sustitutivas)			
UTILIDAD DEL EJERCICIO			661	+	42037.87	INTERÉS		897	0.00
(-) PÉRDIDA DEL EJERCICIO			662	(-)	0.00	IMPUESTO		898	0.00
TOTAL PATRIMONIO NETO			698	=	373535.61	MULTA		899	0.00
TOTAL PASIVO Y PATRIMONIO		599+698	699	=	940906.75				
VALORES A PAGAR Y FORMA DE PAGO (luego de imputación al pago en declaraciones sustitutivas)									

TOTAL IMPUESTO A PAGAR				859-898				902	+	0.00		
INTERÉS POR MORA								903	+	0.00		
MULTA								904	+	0.00		
TOTAL PAGADO								999	=	0.00		
MEDIANTE CHEQUE, DÉBITO BANCARIO, EFECTIVO U OTRAS FORMAS DE PAGO								905	USD	0.00		
MEDIANTE COMPENSACIONES								906	USD	0.00		
MEDIANTE NOTAS DE CRÉDITO								907	USD	0.00		
DETALLE DE NOTAS DE CRÉDITO CARTULARES						DETALLE DE NOTAS DE CRÉDITO DESMATERIALIZADAS			DETALLE DE COMPENSACIONES			
908	N/C No	0.00	910	N/C No	0.00	912	N/C No	0.00	916	Resol No.	0.00	
909	USD	0.00	911	USD	0.00	913	USD	0.00	915	USD	0.00	
917	USD	0.00	919	USD	0.00	918	Resol No.	0.00	919	USD	0.00	
DECLARO QUE LOS DATOS PROPORCIONADOS EN ESTE DOCUMENTO SON EXACTOS Y VERDADEROS, POR LO QUE ASUMO LA RESPONSABILIDAD LEGAL QUE DE ELLA SE DERIVEN (Art. 101 de la L.R.T.I.)												
FIRMA REPRESENTANTE LEGAL						FIRMA CONTADOR						
NOMBRE:		Alex Leon Rodriguez					NOMBRE:		Pedro Figueroa Hermenejildo			
198	Cédula de Identidad o No. de Pasaporte	0923146492					199	RUC No.	0915096994001			



## ANEXO 5

### Formulario Estado de Resultado 2015

FORMULARIO 101		DECLARACI?N DEL IMPUESTO A LA RENTA Y PRESENTACI?N DE BALANCES FORMULARIO ?NICO SOCIEDADES Y ESTABLECIMIENTOS PERMANENTES													
100 IDENTIFICACI?N DE LA DECLARACI?N															
102	A?O	2015		104	N? DE FORMULARIO QUE SUSTITUYE	0.00	N? 116103830								
200	IDENTIFICACI?N DEL SUJETO PASIVO														
201	RUC	0992189665001	202	RAZ?N O DENOMINACI?N SOCIAL	GILAMLEG C.A.	203	EXPE DIENTE								
OPERACIONES CON PARTES RELACIONADAS LOCALES Y/O DEL EXTERIOR															
CON PARTES RELACIONADAS LOCALES	OPERACIONES DE ACTIVO	003	+	0.00	CON PARTES RELACIONADAS EN PARA?SOS FISCALES Y REG?MENES FISCALES PREFERENTES	OPERACIONES DE ACTIVO	008	+	0.00	OPERACIONES DE ACTIVO	003	+	0.00		
	OPERACIONES DE PASIVO	004	+	0.00		OPERACIONES DE PASIVO	009	+	0.00	OPERACIONES DE PASIVO	004	+	0.00		
	OPERACIONES DE INGRESO	005	+	0.00		OPERACIONES DE INGRESO	010	+	0.00	OPERACIONES DE INGRESO	005	+	0.00		
	OPERACIONES DE GASTO	006	+	0.00		OPERACIONES DE EGRESO	011	+	0.00	OPERACIONES DE EGRESO	006	+	0.00		
	OPERACIONES DE REGAL?AS, SERVICIOS T?CNICOS, ADMINISTRATIVOS, DE CONSULTORIA O SIMILARES	007	+	0.00		OPERACIONES DE REGAL?AS, SERVICIOS T?CNICOS, ADMINISTRATIVOS, DE CONSULTORIA O SIMILARES	012	+	0.00	OPERACIONES DE REGAL?AS, SERVICIOS T?CNICOS, ADMINISTRATIVOS, DE CONSULTORIA O SIMILARES	007	+	0.00		
TOTAL OPERACIONES CON PARTES RELACIONADAS											029	+	0.00		
?SUJETO PASIVO EXENTO DE APLICACI?N DEL R?GIMEN DE PRECIOS DE TRANSFERENCIA?											030	+	3.00		
ESTADO DE SITUACI?N FINANCIERA				ESTADO DEL RESULTADO INTEGRAL											
ACTIVO				INGRESOS											
ACTIVOS CORRIENTES				TOTAL INGRESOS				VALOR EXENTO / NO OBJETO (A efectos de la Conciliaci?n Tributaria)							
EFECTIVO Y EQUIVALENTES AL EFECTIVO			311	+	26908.76	VENTAS NETAS LOCALES DE BIENES	GRAVADAS CON TARIFA DIFERENTE DE 0% DE IVA	6001	+	1396514.71	6002	+	0.00		
CUENTAS Y DOCUMENTOS POR COBRAR CORRIENTES	CUENTAS Y DOCUMENTOS POR COBRAR CLIENTES CORRIENTES	RELACIONADOS	LOCALES	312	+	52011.02	INGRESOS DE ACTIVIDADES ORDINARIAS	PRESTACIONES LOCALES DE SERVICIOS	GRAVADAS CON TARIFA 0% DE IVA O EXENTAS DE IVA	6003	+	0.00	6004	+	0.00
			DEL EXTERIOR	313	+	0.00			GRAVADAS CON TARIFA DIFERENTE DE 0% DE IVA	6005	+	0.00	6006	+	0.00
		(-) DETERIORO ACUMULADO DEL VALOR DE CUENTAS Y DOCUMENTOS POR COBRAR COMERCIALES POR INCOBRABILIDAD (PROVISIONES PARA CR?DITOS INCOBRABLES)			314	-	0.00								

	NO RELACIONADOS	LOCALES	315	+0.00			GRAVADAS CON TARIFA 0% DE IVA O EXENTAS DE IVA	6007	+	0.00	6008	+0.00
		DEL EXTERIOR	316	+0.00			DE BIENES	6009	+	0.00	6010	+0.00
	(-) DETERIORO ACUMULADO DEL VALOR DE CUENTAS Y DOCUMENTOS POR COBRAR COMERCIALES POR INCOBRABILIDAD (PROVISIONES PARA CRÉDITOS INCOBRABLES)						EXPORTACIONES NETAS					
			317	-0.00			DE SERVICIOS	6011	+	0.00	6012	+0.00
	A ACCIONISTAS, SOCIOS, PARTÍCIPES, BENEFICIARIOS U OTROS TITULARES DE DERECHOS REPRESENTATIVOS DE CAPITAL	LOCALES	318	+0.00			POR PRESTACIÓN DE SERVICIOS DE CONSTRUCCIÓN	6013	+	0.00	6014	+0.00
		DEL EXTERIOR	319	+0.00			OBTENIDOS BAJO LA MODALIDAD DE COMISIONES O SIMILARES (RELACIONES DE AGENCIA)	6015	+	0.00	6016	+0.00
		EN EFECTIVO	320	+0.00			OBTENIDOS POR ARRENDAMIENTOS OPERATIVOS	6017	+	0.00	6018	+0.00
	DIVIDENDOS POR COBRAR	EN ACTIVOS DIFERENTES DEL EFECTIVO	321	+0.00			POR REGALAS Y OTRAS CESIONES DE DERECHOS					
		LOCALES	322	+0.00			A RESIDENTES O ESTABLECIDAS EN ECUADOR	6019	+	0.00	6020	+0.00
	OTRAS RELACIONADAS	DEL EXTERIOR	323	+0.00			A NO RESIDENTES NI ESTABLECIDAS EN ECUADOR	6021	+	0.00	6022	+0.00
	(-) DETERIORO ACUMULADO DEL VALOR DE OTRAS CUENTAS Y DOCUMENTOS POR COBRAR POR INCOBRABILIDAD (PROVISIONES PARA CRÉDITOS INCOBRABLES)						PROCEDENTES DE SOCIEDADES RESIDENTES O ESTABLECIDAS EN ECUADOR	6023	+	0.00	6024	+0.00
		LOCALES	325	+0.00			POR DIVIDENDOS					
		DEL EXTERIOR	326	+0.00			PROCEDENTES DE SOCIEDADES NO RESIDENTES NI ESTABLECIDAS EN ECUADOR	6025	+	0.00	6026	+0.00
	OTRAS NO RELACIONADAS						GANANCIAS NETAS POR MEDICIONES DE ACTIVOS BIOLÓGICOS A VALOR RAZONABLE MENOS COSTOS DE VENTA	6027	+	0.00	6028	+0.00
	(-) DETERIORO ACUMULADO DEL VALOR DE OTRAS CUENTAS Y DOCUMENTOS POR COBRAR POR INCOBRABILIDAD (PROVISIONES PARA CRÉDITOS INCOBRABLES)						GANANCIAS NETAS POR MEDICIÓN DE PROPIEDADES DE INVERSIÓN A VALOR RAZONABLE	6029	+	0.00	6030	+0.00
	A COSTO AMORTIZADO						GANANCIAS NETAS POR MEDICIÓN DE INSTRUMENTOS FINANCIEROS A VALOR RAZONABLE	6031	+	0.00	6032	+0.00
	(-) DETERIORO ACUMULADO DEL VALOR DE OTROS ACTIVOS FINANCIEROS CORRIENTES MEDIDOS A COSTO AMORTIZADO (PROVISIONES PARA CRÉDITOS INCOBRABLES)						GANANCIAS NETAS POR DIFERENCIAS DE CAMBIOS	6033	+	0.00	6034	nul
			329	-0.00								

	A VALOR RAZONABLE	330	0.00
PORCIÓN CORRIENTE DE ARRENDAMIENTOS FINANCIEROS POR COBRAR	RELACIONADOS	331	0.00
	NO RELACIONADOS	332	0.00
IMPORTE BRUTO ADEUDADO POR LOS CLIENTES POR EL TRABAJO EJECUTADO EN CONTRATOS DE CONSTRUCCIÓN	RELACIONADOS	333	0.00
	NO RELACIONADOS	334	0.00
ACTIVOS POR IMPUESTOS CORRIENTES	CRÉDITO TRIBUTARIO A FAVOR DEL SUJETO PASIVO (ISD)	335	0.00
	CRÉDITO TRIBUTARIO A FAVOR DEL SUJETO PASIVO (IVA)	336	168502.27
	CRÉDITO TRIBUTARIO A FAVOR DEL SUJETO PASIVO (IMPUESTO A LA RENTA)	337	2799.58
	OTROS	338	0.00
INVENTARIOS	MERCADERÍAS EN TRÁNSITO	339	0.00
	INVENTARIO DE MATERIA PRIMA (NO PARA LA CONSTRUCCIÓN)	340	732052.64
	INVENTARIO DE PRODUCTOS EN PROCESO (EXCLUYENDO OBRAS/INMUEBLES EN CONSTRUCCIÓN PARA LA VENTA)	341	0.00
	INVENTARIO DE PROD. TERM. Y MERCAD. EN ALMACÉN (EXCLUYENDO OBRAS/INMUEBLES TERMINADOS PARA LA VENTA)	342	0.00
	INVENTARIO DE SUMINISTROS, HERRAMIENTAS, REPUESTOS Y MATERIALES (NO PARA LA CONSTRUCCIÓN)	343	0.00
	INVENTARIO DE MATERIA PRIMA, SUMINISTROS Y MATERIALES PARA LA CONSTRUCCIÓN	344	0.00
	INVENTARIO DE OBRAS/INMUEBLES EN CONSTRUCCIÓN PARA LA VENTA	345	0.00
	INVENTARIO DE OBRAS/INMUEBLES TERMINADOS PARA LA VENTA	346	0.00
	(-) DETERIORO ACUMULADO DEL VALOR DE INVENTARIOS POR AJUSTE AL VALOR NETO REALIZABLE	347	0.00
	ACTIVOS NO CORRIENTES MANTENIDOS PARA LA VENTA	COSTO	348
(-) DETERIORO ACUMULADO DEL VALOR DE ACTIVOS NO CORRIENTES MANTENIDOS PARA LA VENTA		349	0.00
ACTIVOS BIOLÓGICOS	PLANTAS VIVAS Y	350	0.00

	UTILIDAD EN VENTA DE PROPIEDADES, PLANTA Y EQUIPO	6035	+	0.00	6036	0.00
	UTILIDAD EN LA ENAJENACIÓN DE DERECHOS REPRESENTATIVOS DE CAPITAL	6037		0.00	6038	0.00
	INGRESOS DEVENGADOS POR SUBVENCIONES DEL GOBIERNO Y OTRAS AYUDAS GUBERNAMENTALES	6039	+	0.00	6040	0.00
GANANCIAS NETAS POR REVERSIONES DE DETERIORO EN EL VALOR	DE ACTIVOS FINANCIEROS (REVERSIÓN DE PROVISIONES PARA CRÉDITOS INCOBRABLES)	6041	+	0.00	6042	0.00
	DE INVENTARIOS	6043	+	0.00	6044	0.00
	DE ACTIVOS NO CORRIENTES MANTENIDOS PARA LA VENTA	6045	+	0.00	6046	0.00
	DE ACTIVOS BIOLÓGICOS	6047	+	0.00	6048	0.00
	DE PROPIEDADES, PLANTA Y EQUIPO	6049	+	0.00	6050	0.00
	DE ACTIVOS INTANGIBLES	6051	+	0.00	6052	0.00
	DE PROPIEDADES DE INVERSIÓN	6053	+	0.00	6054	0.00
	DE ACTIVOS DE EXPLORACIÓN, EVALUACIÓN Y EXPLOTACIÓN DE RECURSOS MINERALES	6055	+	0.00	6056	0.00
	DE INVERSIONES NO CORRIENTES	6057	+	0.00	6058	0.00
	OTRAS	6059	+	0.00	6060	0.00
GANANCIAS NETAS POR REVERSIONES DE PROVISIONES	POR GARANTÍAS	6061	+	0.00	6062	0.00
	POR DESMANTELAMIENTOS	6063	+	0.00	6064	0.00
	POR CONTRATOS ONEROSOS	6065	+	0.00	6066	0.00
	POR REESTRUCTURACIONES DE NEGOCIOS	6067	+	0.00	6068	0.00
	POR REEMBOLSOS A CLIENTES	6069	+	0.00	6070	0.00
	POR LITIGIOS	6071	+	0.00	6072	0.00

	FRUTOS EN CRECIMIENTO	(-) DETERIORO ACUMULADO DEL VALOR DE ACTIVOS BIOLÓGICOS MEDIDOS A COSTO	351	-0.00				POR PASIVOS CONTINGENTES ASUMIDOS EN UNA COMBINACIÓN DE NEGOCIOS	6073	+	0.00	6074	0.00		
		A VALOR RAZONABLE MENOS LOS COSTOS DE VENTA	352	+0.00				OTRAS	6075	+	0.00	6076	+0.00		
	ANIMALES VIVOS	A COSTO	353	+0.00				GANANCIAS NETAS POR REVERSIONES DE PASIVOS POR BENEFICIOS A LOS EMPLEADOS	JUBILACIÓN PATRONAL Y DESAHUCIO	6077	+	0.00	6078	+0.00	
		(-) DETERIORO ACUMULADO DEL VALOR DE ACTIVOS BIOLÓGICOS MEDIDOS A COSTO	354	-0.00				OTROS	6079	+	0.00	6080	+0.00		
GASTOS PAGADOS POR ANTICIPADO (PREPAGADOS)	PROPAGANDA Y PUBLICIDAD PREPAGADA	A VALOR RAZONABLE MENOS LOS COSTOS DE VENTA	355	+0.00				RENTAS EXENTAS PROVENIENTES DE DONACIONES Y APORTACIONES (PARA USO DE INSTITUCIONES DE CARÁCTER PRIVADO SIN FINES DE LUCRO)	DE RECURSOS PÚBLICOS	6081	+	0.00	6082	+0.00	
		ARRENDAMIENTOS OPERATIVOS PAGADOS POR ANTICIPADO	357	+0.00				DE OTRAS LOCALES	6083	+	0.00	6084	+0.00		
	PRIMAS DE SEGURO PAGADAS POR ANTICIPADO	358	+0.00				DEL EXTERIOR	6085	+	0.00	6086	+0.00			
	OTROS	359	+0.00				POR REEMBOLSOS DE SEGUROS	POR LUCRO CESANTE	6087	+	0.00	6088	+0.00		
OTROS ACTIVOS CORRIENTES			360	+0.00				OTROS	6089	+	0.00	6090	+0.00		
TOTAL ACTIVOS CORRIENTES			361	=982274.27				PROVENIENTES DEL EXTERIOR	6091	+	0.00	6092	+0.00		
ACTIVOS NO CORRIENTES								OTROS	6093	+	0.00	6094	+0.00		
PROPIEDADES, PLANTA Y EQUIPO	TERRENOS	COSTO HISTÓRICO ANTES DE REEXPRESIONES REVALUACIONES	362	+0.00			INGRESOS NO OPERACIONALES	INGRESOS FINANCIEROS	RELACIONADAS	LOCAL	6095	+	0.00	6096	+0.00
		AJUSTE ACUMULADO POR REEXPRESIONES REVALUACIONES	363	+0.00		DEL EXTERIOR				6097	+	0.00	6098	+0.00	
	EDIFICIOS Y OTROS INMUEBLES (EXCEPTO TERRENOS)	COSTO HISTÓRICO ANTES DE REEXPRESIONES REVALUACIONES	364	+126656.32		NO RELACIONADAS			LOCAL	6099	+	0.00	6100	+0.00	
	AJUSTE ACUMULADO POR REEXPRESIONES REVALUACIONES	365	+0.00		DEL EXTERIOR	6101			+	0.00	6102	+0.00			
NAVES, AERONAVES,	COSTO HISTÓRICO ANTES DE REEXPRESIONES REVALUACIONES		366	+0.00				RELACIONADAS	LOCAL	6103	+	0.00	6104	+0.00	
			367	+0.00				DEL EXTERIOR	6105	+	0.00	6106	+0.00		

	BARCAZAS Y SIMILARES	AJUSTE ACUMULADO POR REEXPRESIONES	367	+0.00			TASAS, ENTRE OTROS)	NO RELACIONADAS	LOCAL	6107	+	0.00	6108	+0.00
--	----------------------	------------------------------------	-----	-------	--	--	---------------------	-----------------	-------	------	---	------	------	-------

	REVALUACIONES																
MAQUINARIA, EQUIPO, INSTALACIONES Y ADECUACIONES	COSTO HISTÓRICO ANTES DE REEXPRESIONES O REVALUACIONES	368	+	167790.12				DEL EXTERIOR	6109	+	0.00	6110	+	0.00			
	AJUSTE ACUMULADO POR REEXPRESIONES O REVALUACIONES	369	+	0.00				LOCAL	6111	+	0.00	6112	+	0.00			
PLANTAS PRODUCTORAS (AGRICULTURA)	COSTO HISTÓRICO ANTES DE REEXPRESIONES O REVALUACIONES	370	+	0.00				DEL EXTERIOR	6113	+	0.00	6114	+	0.00			
	AJUSTE ACUMULADO POR REEXPRESIONES O REVALUACIONES	371	+	0.00				LOCAL	6115	+	0.00	6116	+	0.00			
CONSTRUCCIONES EN CURSO Y OTROS ACTIVOS EN TRÁNSITO		372	+	0.00				DEL EXTERIOR	6117	+	0.00	6118	+	0.00			
MUEBLES Y ENSERES		373	+	1191.55				LOCAL	6119	+	0.00	6120	+	0.00			
EQUIPO DE COMPUTACIÓN		374	+	0.00				DEL EXTERIOR	6121	+	0.00	6122	+	0.00			
VEHÍCULOS, EQUIPO DE TRANSPORTE Y CAMINEROS/VIL		375	+	38080.00				LOCAL	6123	+	0.00	6124	+	0.00	nu		
	TERRENOS	376	+	0.00				DEL EXTERIOR	6125	+	0.00	6126	+	0.00	0.00		
PROPIEDADES, PLANTA Y EQUIPO POR CONTRATOS DE ARRENDAMIENTO FINANCIERO	EDIFICIOS Y OTROS INMUEBLES (EXCEPTO TERRENOS)	377	+	0.00				INTERESES IMPLÍCITOS DEVENGADOS POR ACUERDOS QUE CONSTITUYEN EFECTIVAMENTE UNA TRANSACCIÓN FINANCIERA O COBRO DIFERIDO				6127	+	0.00	6128	+	0.00
	NAVES, AERONAVES, BARCAZAS Y SIMILARES	378	+	0.00				OTROS				6129	+	0.00	6130	+	0.00
OTRAS PROPIEDADES, PLANTA Y EQUIPO	MAQUINARIA, EQUIPO, INSTALACIONES Y ADECUACIONES	379	+	0.00				GANANCIAS POR MEDICIÓN DE INVERSIONES EN ASOCIADAS Y NEGOCIOS CONJUNTOS AL TODO DE LA PARTICIPACIÓN (VALOR PATRIMONIAL PROPORCIONAL)				6131	+	0.00	6132	+	0.00
	EQUIPO DE COMPUTACIÓN	380	+	0.00				OTROS				6133	+	0.00	6134	+	0.00
	VEHÍCULOS, EQUIPO DE TRANSPORTE Y CAMINEROS/VIL	381	+	0.00				GANANCIAS NETAS PROCEDENTES DE ACTIVIDADES DISCONTINUADAS				6135	+	0.00	6136	+	nu
	OTROS	382	+	0.00				TOTAL INGRESOS				6199	=	1396514.71			
VENTAS NETAS DE PROPIEDADES, PLANTA Y EQUIPO (INFORMATIVO)		383	=	0.00								6140	=	0.00			
(-) DEPRECIACIÓN ACUMULADA DE PROPIEDADES, PLANTA Y EQUIPO	DEL COSTO HISTÓRICO ANTES DE REEXPRESIONES O REVALUACIONES	384	-	333717.99				INGRESOS POR REEMBOLSO COMO INTERMEDIARIO (INFORMATIVO)				6141	=	0.00			
	DEL AJUSTE ACUMULADO POR REEXPRESIONES O REVALUACIONES	385	-	0.00				DIVIDENDOS DECLARADOS (DISTRIBUIDOS) A FAVOR DEL CONTRIBUYENTE EN EL EJERCICIO FISCAL (INFORMATIVO)				6142	=	0.00			
(-) DETERIORO ACUMULADO DEL VALOR DE PROPIEDADES, PLANTA Y EQUIPO		386	-	0.00				DIVIDENDOS COBRADOS (RECAUDADOS) POR EL CONTRIBUYENTE EN EL EJERCICIO FISCAL (INFORMATIVO)				6143	=	0.00			
ACTIVOS	PLUSVALÍA O GOODWILL (DERECHO DE LLAVE)	388	+	0.00				INGRESOS UTILIDADES (INFORMATIVO)				6144	=	0.00			

INTANGIBLES			7			OBTENIDOS POR LAS ORGANIZACIONES PREVISTAS EN LA LEY DE ECONOMÍA POPULAR Y SOLIDARIA (INFORMATIVO)																					
	MARCAS, PATENTES, LICENCIAS Y OTROS SIMILARES		388	+	0.00		EXCEDENTES (INFORMATIVO)	6145	=											0.00							
	ADECUACIONES Y MEJORAS EN BIENES ARRENDADOS MEDIANTE ARRENDAMIENTO OPERATIVO		389	+	0.00	MONTO TOTAL FACTURADO POR COMISIONISTAS Y SIMILARES	CORRESPONDIENTE A LOS VALORES BRUTOS DE LOS BIENES O SERVICIOS VENDIDOS BAJO LA MODALIDAD DE COMISIONES O SIMILARES (INFORMATIVO)	6146	=											0.00							
	DERECHOS EN ACUERDOS DE CONCESIÓN		390	+	0.00	(RELACIONES DE AGENCIA) (INFORMATIVO)	VALOR TOTAL CORRESPONDIENTE A LAS COMISIONES, DESCUENTOS, PRIMAS Y SIMILARES SOBRE LOS VALORES BRUTOS DE LOS BIENES O SERVICIOS VENDIDOS BAJO LA MODALIDAD DE COMISIONES O SIMILARES (INFORMATIVO)	6147	=											0.00							
	OTROS		391	+	0.00		INGRESOS GENERADOS POR COMPAGAS DE TRANSPORTE INTERNACIONAL POR SUS OPERACIONES HABITUALES DE TRANSPORTE (INFORMATIVO)	6148	=											0.00							
	(-) AMORTIZACIÓN ACUMULADA DE ACTIVOS INTANGIBLES		392	-	0.00		INGRESOS GENERADOS EN FIDEICOMISOS MERCANTILES O ENCARGOS FIDUCIARIOS DONDE EL CONTRIBUYENTE ES CONSTITUYENTE O APORTANTE (INFORMATIVO)	6149	=											0.00							
	(-) DETERIORO ACUMULADO DE ACTIVOS INTANGIBLES		393	-	0.00		INGRESOS NO OBJETO DE IMPUESTO A LA RENTA	6150	=											0.00							
						INGRESOS OBTENIDOS EN DINERO ELECTRÓNICO (INFORMATIVO)	6151	=											0.00								
PROPIEDADES DE INVERSIÓN	TERRENOS	A COSTO		394	+	0.00	COSTOS Y GASTOS																				
		A VALOR RAZONABLE		395	+	0.00															VALOR NO DEDUCIBLE (A efectos de la Conciliación Tributaria)						
	EDIFICIOS	A COSTO		396	+	0.00	COSTO DE VENTAS	INVENTARIO INICIAL DE BIENES NO PRODUCIDOS POR EL SUJETO PASIVO		7001	+	0.00															
		A VALOR RAZONABLE		397	+	0.00		COMPRAS NETAS LOCALES DE BIENES NO PRODUCIDOS POR EL SUJETO PASIVO		7004	+	0.00										7006	+	0.00			
	(-) DEPRECIACIÓN ACUMULADA DE PROPIEDADES DE INVERSIÓN		398	-	0.00	IMPORTACIONES DE BIENES NO PRODUCIDOS POR EL SUJETO PASIVO		7007	+	0.00	7008	+	0.00								7009	+	0.00				
	(-) DETERIORO ACUMULADO DEL VALOR DE PROPIEDADES DE INVERSIÓN		399	-	0.00	(-) INVENTARIO FINAL DE BIENES NO PRODUCIDOS POR EL SUJETO PASIVO		7010	-	0.00																	
	ACTIVOS BIOLÓGICOS	PLANTAS VIVAS Y FRUTOS EN CRECIMIENTO	A COSTO		400	+		0.00	INVENTARIO INICIAL DE MATERIA PRIMA		7013	+	542239.80														
			(-) DEPRECIACIÓN ACUMULADA DE ACTIVOS BIOLÓGICOS MEDIDOS A COSTO		401	-		0.00	COMPRAS NETAS LOCALES DE MATERIA PRIMA		7016	+	1278849.55											7018	+	0.00	
			(-) DETERIORO ACUMULADO DEL VALOR DE ACTIVOS BIOLÓGICOS MEDIDOS A COSTO		402	-		0.00	IMPORTACIONES DE MATERIA PRIMA		7019	+	45465.75												7021	+	0.00
			A VALOR RAZONABLE MENOS LOS COSTOS DE		403	+		0.00	(-) INVENTARIO FINAL DE MATERIA PRIMA		7022	-	732052.64														

				VENTA											
				A COSTO				404 + 0.00							
				(-) DEPRECIACI?N ACUMULADA DE ACTIVOS BIOL?GICOS MEDIDOS A COSTO				405 - 0.00							
				(-) DETERIORO ACUMULADO DEL VALOR DE ACTIVOS BIOL?GICOS MEDIDOS A COSTO				406 - 0.00							
				A VALOR RAZONABLE MENOS LOS COSTOS DE VENTA				407 + 0.00							
				ANIMALES VIVOS											
				TANGIBLES				408 + 0.00							
				INTANGIBLES				409 + 0.00							
				(-) DEPRECIACI?N / AMORTIZACI?N ACUMULADA DE ACTIVOS PARA EXPLORACI?N Y EXPLOTACI?N				410 - 0.00							
				(-) DETERIORO ACUMULADO DEL VALOR DE ACTIVOS PARA EXPLORACI?N, EVALUACI?N Y EXPLOTACI?N				411 - 0.00							
ACTIVOS PARA EXPLORACI?N Y EVALUACI?N DE RECURSOS MINERALES				EN SUBSIDIARIAS				COSTO				412 + 0.00			
								AJUSTE ACUMULADO POR APLICACI?N DEL M?TODO DE LA PARTICIPACI?N (VALOR PATRIMONIAL PROPORCIONAL)				413 +/- 0.00			
				EN ASOCIADAS				COSTO				414 + 0.00			
								AJUSTE ACUMULADO POR APLICACI?N DEL M?TODO DE LA PARTICIPACI?N (VALOR PATRIMONIAL PROPORCIONAL)				415 +/- 0.00			
				EN NEGOCIOS CONJUNTOS				COSTO				416 + 0.00			
								AJUSTE ACUMULADO POR APLICACI?N DEL M?TODO DE LA PARTICIPACI?N (VALOR PATRIMONIAL PROPORCIONAL)				417 +/- 0.00			
INVERSIONES NO CORRIENTES				OTROS DERECHOS REPRESENTATIVOS DE CAPITAL EN SOCIEDADES QUE NO SON SUBSIDIARIAS, NI ASOCIADAS, NI NEGOCIOS CONJUNTOS				418 + 0.00							
				(-) DETERIORO ACUMULADO DEL VALOR DE INVERSIONES NO CORRIENTES				419 - 0.00							
				GASTOS POR BENEFICIOS A LOS EMPLEADOS											
				HONORARIOS PROFESIONALES Y DIETAS				7049 + 0.00							
				HONORARIOS Y OTROS PAGOS A NO RESIDENTES POR SERVICIOS OCASIONALES				7052 + 0.00							
				JUBILACI?N PATRONAL				7055 + 0.00							
				DESAHUCIO				7058 + 0.00							
				GASTOS POR DEPRECIACIONES											
				DEL COSTO HIST?RICO DE PROPIEDADES DE INVERSI?N				7070 + 0.00							
				DEL COSTO HIST?RICO DE ACTIVOS PARA EXPLORACI?N, EVALUACI?N Y				7073 + 0.00							
CUENTAS Y DOCUMENTOS				RELACIONADAS				420 + 0.00							

				INVENTARIO INICIAL DE PRODUCTOS EN PROCESO				7025 + 0.00			
				(-) INVENTARIO FINAL DE PRODUCTOS EN PROCESO				7028 - 0.00			
				INVENTARIO INICIAL PRODUCTOS TERMINADOS				7031 + 0.00			
				(-) INVENTARIO FINAL DE PRODUCTOS TERMINADOS				7034 - 0.00			
				(+) (-) AJUSTES				7037 +/- 0.00			
				SUELDOS, SALARIOS Y DEM?S REMUNERACIONES QUE CONSTITUYEN MATERIA GRAVADA DEL IESS				7040 + 0.00			
				BENEFICIOS SOCIALES, INDEMNIZACIONES Y OTRAS REMUNERACIONES QUE NO CONSTITUYEN MATERIA GRAVADA DEL IESS				7043 + 0.00			
				APORTE A LA SEGURIDAD SOCIAL (INCLUYE FONDO DE RESERVA)				7046 + 0.00			
				HONORARIOS PROFESIONALES Y DIETAS				7049 + 0.00			
				HONORARIOS Y OTROS PAGOS A NO RESIDENTES POR SERVICIOS OCASIONALES				7052 + 0.00			
				JUBILACI?N PATRONAL				7055 + 0.00			
				DESAHUCIO				7058 + 0.00			
				OTROS				7061 + 0.00			
				DEL COSTO HIST?RICO DE PROPIEDADES DE PLANTA Y EQUIPO				7064 + 0.00			
				NO ACELERADA				7067 + 0.00			
				DEL COSTO HIST?RICO DE PROPIEDADES DE INVERSI?N				7070 + 0.00			
				DEL COSTO HIST?RICO DE ACTIVOS PARA EXPLORACI?N, EVALUACI?N Y				7073 + 0.00			

ENTOS POR COBRAR NO CORRIENTES	NTOS POR COBRAR COMERCIALES NO CORRIENTES		DEL EXTERIOR	421	+	0.00
		(-) DETERIORO ACUMULADO DEL VALOR DE CUENTAS Y DOCUMENTOS POR COBRAR COMERCIALES POR INCOBRABILIDAD (PROVISIONES PARA CR?DITOS INCOBRABLES)		422	-	0.00
	NO RELACIONADAS	LOCALS	423	+	0.00	
		DEL EXTERIOR	424	+	0.00	
	(-) DETERIORO ACUMULADO DEL VALOR DE CUENTAS Y DOCUMENTOS POR COBRAR COMERCIALES POR INCOBRABILIDAD (PROVISIONES PARA CR?DITOS INCOBRABLES)		425	-	0.00	
	OTRAS CUENTAS Y DOCUMENTOS POR COBRAR NO CORRIENTES	ACCIONISTAS, SOCIOS, PART?CIPES, BENEFICIARIOS U OTROS TITULARES DE DERECHOS REPRESENTATIVOS DE CAPITAL	LOCALS	426	+	0.00
DEL EXTERIOR			427	+	0.00	
(-) DETERIORO ACUMULADO DEL VALOR DE CUENTAS Y DOCUMENTOS POR COBRAR COMERCIALES POR INCOBRABILIDAD (PROVISIONES PARA CR?DITOS INCOBRABLES)		428	-	0.00		
OTRAS RELACIONADAS		LOCALS	429	+	0.00	
		DEL EXTERIOR	430	+	0.00	
(-) DETERIORO ACUMULADO DEL VALOR DE CUENTAS Y DOCUMENTOS POR COBRAR COMERCIALES POR INCOBRABILIDAD (PROVISIONES PARA CR?DITOS INCOBRABLES)		431	-	0.00		
OTRAS NO RELACIONADAS	LOCALS	432	+	0.00		
	DEL	434	+	0.00		

DEL AJUSTE ACUMULADO POR REEXPRESSIONES O REVALUACIONES	EXPLORACION DE RECURSOS MINERALES																	
	PROPIEDADES, PLANTA Y EQUIPO	7076	+	0.00	7077	+	0.00	7078	+	0.00								
	PROPIEDADES DE INVERSI?N	7079	+	0.00	7080	+	0.00	7081	+	0.00								
ACTIVOS PARA EXPLORACION, EVALUACION Y EXPLOTACION DE RECURSOS MINERALES	7082	+	0.00	7083	+	0.00	7084	+	0.00									
OTROS	7085	+	0.00	7086	+	0.00	7087	+	0.00									
DE ACTIVOS BIOL?GICOS	7088	+	0.00	7089	+	0.00	7090	+	0.00									
OTRAS DEPRECIACIONES	7091	+	0.00	7092	+	0.00	7093	+	0.00									
DEL COSTO HIST?RICO DE	ACTIVOS INTANGIBLES	7094	+	0.00	7095	+	0.00	7096	+	0.00								
	ACTIVOS PARA EXPLORACION, EVALUACION Y EXPLOTACION DE RECURSOS MINERALES	7097	+	0.00	7098	+	0.00	7099	+	0.00								
DEL AJUSTE ACUMULADO POR	ACTIVOS INTANGIBLES	7100	+	0.00	7101	+	0.00	7102	+	0.00								
	ACTIVOS PARA	7103	+	0.00	7104	+	0.00	7105	+	0.00								



		EXTERIOR	33										05	00	
		(-) DETERIORO ACUMULADO DEL VALOR DE OTRAS CUENTAS Y DOCUMENTOS POR COBRAR POR INCOBRABILIDAD (PROVISIONES PARA CR?DITOS INCOBRABLES)	434	-	0.00										00
OTROS ACTIVOS	A COSTO AMORTIZADO		435	+	0.00										00
REEXPRE SIONES O REVALUA CIONES	EXPLORACI?N, EVALUACI?N Y EXPLOTACI?N DE RECURSOS MINERALES		3												00
	OTROS		7106	+	0.00	7107	+	0.00	7108	+	0.00				00
	OTRAS AMORTIZACIONES		7109	+	0.00	7110	+	0.00	7111	+	0.00				00

FINANCIEROS NO CORRIENTES	(-) DETERIORO ACUMULADO DEL VALOR DE OTROS ACTIVOS FINANCIEROS NO CORRIENTES MEDIDOS A COSTO AMORTIZADO (PROVISIONES PARA CR?DITOS INCOBRABLES)		436	-	0.00								7113	+	0.00	7114	+	0.00				
	A VALOR RAZONABLE		437	+	0.00								7115	+	0.00	7116	+	0.00	7117	+	0.00	
PORCI?N NO CORRIENTE DE ARRENDAMIENTOS FINANCIEROS POR COBRAR	RELACIONADOS		438	+	0.00								7119	+	0.00	7120	+	0.00				
	NO RELACIONADOS		439	+	0.00																	
ACTIVOS POR IMPUESTOS DIFERIDOS	POR DIFERENCIAS TEMPORARIAS		440	+	0.00	P?RDIDAS NETAS POR DETERIORO EN EL VALOR							7122	+	0.00	7123	+	null				
	POR P?RDIDAS TRIBUTARIAS SUJETAS A AMORTIZACI?N EN PERIODOS SIGUIENTES		441	+	0.00			7124	+	0.00	7125	+	0.00	7126	+	0.00						
	POR CR?DITOS TRIBUTARIO A FAVOR DEL SUJETO PASIVO (ISD)		442	+	0.00			7127	+	0.00	7128	+	0.00	7129	+	0.00						
	POR CR?DITOS FISCALES NO UTILIZADOS		443	+	0.00									7131	+	0.00	7132	+	0.00			
	OTROS		444	+	0.00									7134	+	0.00	7135	+	0.00			
OTROS ACTIVOS NO CORRIENTES		445	+	0.00									7137	+	0.00	7138	+	0.00				
TOTAL ACTIVOS NO CORRIENTES		449	=	0.00			7139	+	0.00	7140	+	0.00	7141	+	0.00							
TOTAL DEL ACTIVO		449	=	982274.27			7142	+	0.00	7143	+	0.00	7144	+	0.00							
REVALUACIONES Y REEXPRE SIONES DE ACTIVOS (INFORMATIVO)	AJUSTES ACUMULADOS POR REEXPRE SIONES O REVALUACIONES DE OTRAS PARTIDAS DE PROPIEDADES, PLANTA Y EQUIPO (INFORMATIVO)		460	=	0.00								7145	+	0.00	7146	+	0.00	7147	+	0.00	
	(-) DEPRECIACI?N ACUMULADA DE LOS AJUSTES ACUMULADOS POR REEXPRE SIONES O REVALUACIONES DE OTRAS PARTIDAS DE PROPIEDADES, PLANTA Y EQUIPO (INFORMATIVO)		461	=	0.00								7149	+	0.00	7150	+	0.00				
	AJUSTES ACUMULADOS POR REEXPRE SIONES O REVALUACIONES DE ACTIVOS INTANGIBLES (INFORMATIVO)		462	=	0.00	GASTOS DE PROVISIONES							7152	+	0.00	7153	+	0.00				
	DE ACTIVOS FINANCIEROS (REVERSI?N DE PROVISIONES PARA CR?DITOS INCOBRABLES)																					
	DE INVENTARIOS						7115	+	0.00	7116	+	0.00	7117	+	0.00							
	DE ACTIVOS NO CORRIENTES MANTENIDOS PARA LA VENTA									7119	+	0.00	7120	+	0.00							
	DE ACTIVOS BIOL?GICOS									7122	+	0.00	7123	+	null							
	DE PROPIEDADES, PLANTA Y EQUIPO						7124	+	0.00	7125	+	0.00	7126	+	0.00							
	DE ACTIVOS INTANGIBLES						7127	+	0.00	7128	+	0.00	7129	+	0.00							
	DE PROPIEDADES DE INVERSI?N									7131	+	0.00	7132	+	0.00							
	DE ACTIVOS DE EXPLORACI?N, EVALUACI?N Y EXPLOTACI?N DE RECURSOS MINERALES									7134	+	0.00	7135	+	0.00							
	DE INVERSIONES NO CORRIENTES									7137	+	0.00	7138	+	0.00							
	OTRAS						7139	+	0.00	7140	+	0.00	7141	+	0.00							
	POR GARANT?AS						7142	+	0.00	7143	+	0.00	7144	+	0.00							
	POR DESMANTELAMIENTOS						7145	+	0.00	7146	+	0.00	7147	+	0.00							
	POR CONTRATOS ONEROSOS									7149	+	0.00	7150	+	0.00							
	POR REESTRUCTURACIONES DE NEGOCIOS									7152	+	0.00	7153	+	0.00							

	(-) AMORTIZACION ACUMULADA DE LOS AJUSTES ACUMULADOS POR REEXPRESIONES O REVALUACIONES DE ACTIVOS INTANGIBLES (INFORMATIVO)	463	= 0.00					7155	+ 0.00	7156	+ 0.00
	AJUSTES ACUMULADOS POR REEXPRESIONES O REVALUACIONES DE PROPIEDADES DE INVERSION (INFORMATIVO)	464	= 0.00					7158	+ 0.00	7159	+ 0.00
	(-) DEPRECIACION ACUMULADA DE LOS AJUSTES ACUMULADOS POR REEXPRESIONES O REVALUACIONES DE PROPIEDADES DE INVERSION (INFORMATIVO)	465	= 0.00					7160	+ 0.00	7161	+ 0.00
	AJUSTES ACUMULADOS POR REEXPRESIONES O REVALUACIONES DE ACTIVOS PARA EXPLORACION Y EVALUACION DE RECURSOS MINERALES (INFORMATIVO)	466	= 0.00					7163	+ 0.00	7164	+ 0.00
	(-) DEPRECIACION/AMORTIZACION ACUMULADA DEL AJUSTE ACUMULADO POR REEXPRESIONES O REVALUACIONES DE ACTIVOS PARA EXPLORACION Y EVALUACION DE RECURSOS MINERALES (INFORMATIVO)	467	= 0.00					7166	+ 0.00	7167	+ 0.00
	TOTAL DE LAS REVALUACIONES Y OTROS AJUSTES POSITIVOS PRODUCTO DE VALORACIONES FINANCIERAS EXCLUIDOS DEL CALCULO DEL ANTICIPO, PARA TODOS LOS ACTIVOS (INFORMATIVO)	468	= 0.00					7169	+ 0.00	7170	+ 0.00
	(-) TOTAL DEPRECIACION ACUMULADA DEL AJUSTE ACUMULADO POR REVALUACIONES Y OTROS AJUSTES NEGATIVOS PRODUCTO DE VALORACIONES FINANCIERAS EXCLUIDOS DEL CALCULO DEL ANTICIPO, PARA TODOS LOS ACTIVOS (INFORMATIVO)	469	= 0.00					7173	+ 8461.00	7174	+ 0.00
TERRENOS QUE SE EXCLUYEN DEL CALCULO DEL ANTICIPO	TOTAL COSTO DE TERRENOS EN LOS QUE SE DESARROLLAN ACTIVIDADES AGROPECUARIAS (EXCLUYENDO SUS REVALUACIONES O REEXPRESIONES) (INFORMATIVO)	470	= 0.00					7176	+ 2982.24	7177	+ 0.00
	TOTAL DETERIORO ACUMULADO DEL COSTO DE TERRENOS EN LOS QUE SE DESARROLLAN ACTIVIDADES AGROPECUARIAS (INFORMATIVO)	471	= 0.00	OTROS GASTOS				7179	+ 12506.03	7180	+ 0.00
	TOTAL COSTO DE TERRENOS EN LOS QUE SE DESARROLLAN PROYECTOS INMOBILIARIOS PARA LA VIVIENDA DE INTERES SOCIAL (EXCLUYENDO SUS REVALUACIONES O REEXPRESIONES) (INFORMATIVO)	472	= 0.00					7182	+ 0.00	7183	+ 0.00
	TOTAL DETERIORO ACUMULADO DEL COSTO DE TERRENOS EN LOS QUE SE DESARROLLAN PROYECTOS INMOBILIARIOS PARA LA VIVIENDA DE INTERES SOCIAL (INFORMATIVO)	473	= 0.00					7185	+ 0.00	7186	+ 0.00
	POR REEMBOLSOS A CLIENTES										
	POR LITIGIOS										
	POR PASIVOS CONTINGENTES ASUMIDOS EN UNA COMBINACION DE NEGOCIOS										
	OTROS										
	PERDIDA EN VENTA DE ACTIVOS										
	RELACIONADAS										
	NO RELACIONADAS										
	PROMOCION Y PUBLICIDAD										
	TRANSPORTE										
	CONSUMO DE COMBUSTIBLES Y LUBRICANTES										
	GASTOS DE VIAJE										
	GASTOS DE GESTION										

TOTAL DE INTERESES IMPL?CITOS NO DEVENGADOS (FUTUROS INGRESOS FINANCIEROS EN EL ESTADO DE RESULTADOS) POR ACUERDOS QUE CONSTITUYEN EFECTIVAMENTE UNA TRANSACCI?N FINANCIERA O COBRO DIFERIDO (INFORMATIVO)				474	= 0.00
ACTIVOS (FIDEICOMITIDOS Y GENERADOS) EN FIDEICOMISOS MERCANTILES O ENCARGOS FIDUCIARIOS DONDE EL CONTRIBUYENTE ES CONSTITUYENTE O APORTANTE (INFORMATIVO)				475	= 0.00
ACTIVOS ADQUIRIDOS POR EL VALOR DE LAS UTILIDADES REINVERTIDAS GENERADAS EN EL PER?ODO ANTERIOR AL DECLARADO (INFORMATIVO)				476	= 0.00
PASIVO					
PASIVOS CORRIENTES					
CUENTAS Y DOCUMENTOS POR PAGAR CORRIENTES	CUENTAS Y DOCUMENTOS POR PAGAR COMERCIALES CORRIENTES	RELACIONADAS	LOCAL ES	511	+ 0.00
			DEL EXTERIOR	512	+ 0.00
		NO RELACIONADAS	LOCAL ES	513	+ 422483.17
			DEL EXTERIOR	514	+ 0.00
	OTRAS CUENTAS Y DOCUMENTOS POR PAGAR CORRIENTES	ACCIONES, SOCIOS, PARTICIPES, BENEFICIARIOS U OTROS TITULARES DE DERECHOS REPRESENTATIVOS DE CAPITAL	LOCAL ES	515	+ 0.00
			DEL EXTERIOR	516	+ 0.00
		DIVIDENDOS POR PAGAR	EN EFECTIVO	517	+ 0.00
			ACTIVOS DIFERENTES DEL EFECTIVO	518	+ 0.00
		OTRAS RELACIONADAS	LOCAL ES	519	+ 0.00
			DEL EXTERIOR	520	+ 0.00
		OTRAS NO RELACIONADAS	LOCAL ES	521	+ 0.00
	DEL EXTERIOR		522	+ 0.00	
	OBLIGACIONES CON INSTITUCIONES FINANCIERAS - CORRIENTES	RELACIONADAS	LOCALES	523	+ 0.00
			DEL EXTERIOR	524	+ 0.00
		NO RELACIONADAS	LOCALES	525	+ 113253.88
DEL EXTERIOR			526	+ 0.00	
CR?DITO A MUTUO				527	+ 0.00
PORCI?N CORRIENTE DE OBLIGACIONES EMITIDAS				528	+ 0.00
OTROS	A COSTO AMORTIZADO			529	+ 0.00

ARRENDAMIENTOS OPERATIVOS				7188	+ 0.00	7189	+ 0.00
SUMINISTROS, HERRAMIENTAS, MATERIALES Y REPUESTOS				7190	+ 0.00	7191	+ 24344.50
P?RDIDA EN LA ENAJENACI?N DE DERECHOS REPRESENTATIVOS DE CAPITAL				7194	+ 0.00	7195	+ 0.00
MANTENIMIENTO Y REPARACIONES				7196	+ 0.00	7197	+ 3750.80
MERMAS				7199	+ 0.00	7200	+ 0.00
SEGUROS Y REASEGUROS (PRIMAS Y CESIONES)				7202	+ 0.00	7203	+ 0.00
GASTOS INDIRECTOS ASIGNADOS DESDE EL EXTERIOR POR PARTES RELACIONADAS				7205	+ 0.00	7206	+ 0.00
IMPUESTOS, CONTRIBUCIONES Y OTROS				7208	+ 0.00	7209	+ 12167.92
COMISIONES Y SIMILARES (DIFERENTES DE LAS COMISIONES POR OPERACIONES FINANCIERAS)	RELACIONADAS	LOCAL	7211	+ 0.00	7212	+ 0.00	
		DEL EXTERIOR	7214	+ 0.00	7215	+ 0.00	
	NO RELACIONADAS	LOCAL	7217	+ 0.00	7218	+ 0.00	
		DEL EXTERIOR	7220	+ 0.00	7221	+ 0.00	
OPERACIONES DE REGAL?AS, SERVICIOS T?CNICOS, ADMINISTRATIVOS, DE CONSULTOR?A Y SIMILARES	RELACIONADAS	LOCAL	7223	+ 0.00	7224	+ 0.00	
		DEL EXTERIOR	7226	+ 0.00	7227	+ 0.00	
	NO RELACIONADAS	LOCAL	7229	+ 0.00	7230	+ 0.00	
		DEL EXTERIOR	7232	+ 0.00	7233	+ 0.00	
INSTALACI?N, ORGANIZACI?N Y SIMILARES				7235	+ 0.00	7236	+ 0.00
IVA QUE SE CARGA AL COSTO O GASTO				7238	+ 0.00	7239	+ 0.00
SERVICIOS P?BLICOS				7241	+ 0.00	7242	+ 29436.70
P?RDIDAS POR SINIESTROS				7245	+ 0.00	7246	+ 0.00
OTROS				7247	+ 0.00	7248	+ 33771.90
GASTOS NO OPERACIONALES	GASTOS FINANCIEROS	ARRENDAMIENTO MERCANTIL	RELACIONADAS LOCAL	7251	+ 0.00	7252	+ 0.00
			DEL EXTERIOR	7254	+ 0.00	7255	+ 0.00
		NO RELACIONADAS LOCAL	7257	+ 0.00	7258	+ 0.00	



OTRAS CUENTAS Y DOCUMENTOS POR PAGAR NO CORRIENTES	A ACCIONISTAS, SOCIOS, PART?CIPES, BENEFICIARIOS U OTROS TITULARES DE DERECHOS REPRESENTATIVOS DE CAPITAL	LOCAL ES	557	+	0.00	PAGO POR REEMBOLSO COMO REEMBOLSANTE (INFORMATIVO)	7902	=	0.00
	DEL EXTERIOR	558	+	0.00	PAGO POR REEMBOLSO COMO INTERMEDIARIO (INFORMATIVO)	7903	-	0.00	
	OTRAS RELACIONADAS	LOCAL ES	559	+	0.00	NO. DE RUC DEL PROFESIONAL QUE REALIZ? EL C?LCULO ACTUARIAL PARA EL CONTRIBUYENTE (INFORMATIVO)	7904	=	0.00
	DEL EXTERIOR	560	+	0.00	COSTOS Y GASTOS GENERADOS EN FIDEICOMISOS MERCANTILES O ENCARGOS FIDUCIARIOS DONDE EL CONTRIBUYENTE ES CONSTITUYENTE O APORTANTE (INFORMATIVO)	7905	=	0.00	
OTRAS NO	LOCAL ES	561	+	0.00	GASTOS ATRIBUIDOS A INGRESOS NO OBJETO DE IMPUESTO A LA RENTA	7906	=	0.00	

RELACIONADAS						COSTOS Y GASTOS REALIZADOS CON DINERO ELECTR?NICO (INFORMATIVO)	7907	=	0.00							
DEL EXTERIOR						CONCILIACI?N TRIBUTARIA	562	+	0.00							
DEL EXTERIOR	OBLIGACIONES CON INSTITUCIONES	RELACIONADAS	564	+	0.00	LOCALS	563	+	0.00	UTILIDAD DEL EJERCICIO	801	=	38925.45			
NO RELACIONADAS	LOCALES	FINANCIERAS - NO CORRIENTES	565	+	27418.86	P?RDIDA DEL EJERCICIO					802	=	0.00			
	DEL EXTERIOR	CORRIENTES	566	+	0.00											
CR?DITO A MUTUO						567	+	0.00	C?LCULO DE BASE PARTICIPACI?N A TRABAJADORES							
						GENERACI?N						REVERSI?N				
PORCI?N NO CORRIENTE DE OBLIGACIONES EMITIDAS						568	+	0.00	INGRESOS POR MEDICIONES DE ACTIVOS BIOL?GICOS AL VALOR RAZONABLE MENOS COSTOS DE VENTA	094	-	0.00	095	+	0.00	
OTROS PASIVOS FINANCIEROS NO CORRIENTES	A COSTO AMORTIZADO						569	+	0.00	PERDIDAS, COSTOS Y GASTOS POR MEDICIONES DE ACTIVOS BIOL?GICOS AL VALOR RAZONABLE MENOS COSTOS DE VENTA	096	+	0.00	097	-	0.00
	A VALOR RAZONABLE						570	+	0.00	(=) BASE DE C?LCULO DE PARTICIPACI?N A TRABAJADORES	098 = 38925.45					
PORCI?N NO CORRIENTE DE ARRENDAMIENTOS FINANCIEROS POR PAGAR						571	+	0.00	(-) PARTICIPACI?N A TRABAJADORES	803	-	5838.82				
RESERVA POR DONACIONES PASIVO POR IMPUESTO A LA RENTA DIFERIDO						572	+	0.00	(-) DIVIDENDOS EXENTOS Y EFECTOS POR M?TODO DE PARTICIPACI?N ( Valor patrimonial proporcional) (campos 6024+6026+6132)	804	-	0.00				
PASIVOS NO CORRIENTES POR BENEFICIOS A LOS EMPLEADOS	JUBILACI?N PATRONAL						573	+	0.00	(-) OTRAS RENTAS EXENTAS E INGRESOS NO OBJETO DE IMPUESTO A LA RENTA	805	-	0.00			
	DESAHUCIO						574	+	0.00	(+) GASTOS NO DEDUCIBLES LOCALES	806	+	12596.42			
	OTROS PASIVOS NO CORRIENTES POR BENEFICIOS A EMPLEADOS						575	+	0.00	(+) GASTOS NO DEDUCIBLES DEL EXTERIOR	807	+	0.00			
PROVISIONES NO CORRIENTES	POR GARANT?AS						576	+	0.00	(+) GASTOS INCURRIDOS PARA GENERAR INGRESOS EXENTOS Y GASTOS ATRIBUIDOS A INGRESOS NO OBJETO DE IMPUESTO A LA RENTA	808	+	0.00			
	POR DESMANTELAMIENTO						577	+	0.00	(+) PARTICIPACI?N TRABAJADORES ATRIBUIBLE A INGRESOS EXENTOS Y NO OBJETO DE IMPUESTO A LA RENTA F?rmula $\{(804*15\%) + \{ (805-808)*15\% \}$	809	+	0.00			
	POR CONTRATOS ONEROSOS						578	+	0.00	(-) DEDUCCIONES ADICIONALES	810	-	0.00			
	POR REESTRUCTURACIONES DE NEGOCIOS						579	+	0.00	(+) AJUSTE POR PRECIOS DE TRANSFERENCIA	811	+	0.00			
POR REEMBOLSOS A CLIENTES						58	+	0.00	(-) INGRESOS SUJETOS A IMPUESTO A LA	81	-	0.00				

		0			RENTA ?NICO	2			
	POR LITIGIOS	581	+	0.00	(+) COSTOS Y GASTOS DEDUCIBLES INCURRIDOS PARA GENERAR INGRESOS SUJETOS A IMPUESTO A LA RENTA ?NICO	813	+	0.00	
	POR PASIVOS CONTINGENTES ASUMIDOS EN UNA COMBINACI?N DE NEGOCIOS	582	+	0.00	GENERACI?N / REVERSI?N DE DIFERENCIAS TEMPORARIAS (IMPUESTOS DIFERIDOS)				
	OTRAS	583	+	0.00		GENERACI?N		REVERSI?N	
PASIVOS POR INGRESOS DIFERIDOS	ANTICIPOS DE CLIENTES	584	+	0.00	POR VALOR NETO REALIZABLE DE INVENTARIOS	814	+	0.00	815 - 0.00
	SUBVENCIONES DEL GOBIERNO	585	+	0.00	POR P?RDIDAS ESPERADAS EN CONTRATOS DE CONSTRUCCI?N	816	+	0.00	817 - 0.00
	OTROS	586	+	0.00	POR COSTOS ESTIMADOS DE DESMANTELAMIENTO	818	+	0.00	819 - 0.00
OTROS PASIVOS NO CORRIENTES	TRANSFERENCIAS CASA MATRIZ Y SUCURSALES (del exterior)	587	+	0.00	POR DETERIOROS DEL VALOR DE PROPIEDADES, PLANTA Y EQUIPO	820	+	0.00	821 - 0.00
	OTROS	588	+	0.00	POR PROVISIONES (DIFERENTES DE CUENTAS INCOBRABLES, DESMANTELAMIENTO, DESAHUCIO Y JUBILACI?N PATRONAL)	822	+	0.00	823 - 0.00
					POR CONTRATOS DE CONSTRUCCI?N	824	-	0.00	825 + 0.00
	TOTAL PASIVOS NO CORRIENTES	589	=	27418.86	POR MEDICIONES DE ACTIVOS NO CORRIENTES MANTENDIOS PARA LA VENTA	826	+	0.00	827 - 0.00
	TOTAL DEL PASIVO	599	=	586433.93	POR MEDICIONES DE INGRESOS	828	-	0.00	829 + 0.00
	TOTAL DE INTERESES IMPL?CITOS NO DEVENGADOS (FUTUROS GASTOS FINANCIEROS EN EL ESTADO DE RESULTADOS) POR ACUERDOS QUE CONSTITUYEN EFECTIVAMENTE UNA TRANSACCI?N FINANCIERA O PAGO DIFERIDO (INFORMATIVO)	591	=	0.00	PERDIDAS, COSTOS Y GASTOS	830	+	0.00	831 - 0.00
	PASIVOS INCURRIDOS EN FIDEICOMISOS MERCANTILES O ENCARGOS FIDUCIARIOS DONDE EL CONTRIBUYENTE ES CONSTITUYENTE O APORTANTE (INFORMATIVO)	592	=	0.00	AMORTIZACI?N P?RDIDAS TRIBUTARIAS DE A?OS ANTERIORES				833 - 0.00
	PATRIMONIO				POR OTRAS DIFERENCIAS TEMPORARIAS	834	+/-	0.00	835 +/- 0.00
	CAPITAL SUSCRITO Y/O ASIGNADO	601	+	800.00	UTILIDAD GRAVABLE				836 = 45683.05
	(-) CAP.SUSC. NO PAGADO, ACCIONES EN TESORER?A	602	-	0.00	P?RDIDA SUJETA A AMORTIZACI?N EN PER?ODOS SIGUIENTES				839 = 0.00
	APORTES DE SOCIOS, ACCIONISTAS, PART?CIPES, FUNDADORES, CONSTITUYENTES, BENEFICIARIOS U OTROS TITULARES DE DERECHOS REPRESENTATIVOS DE CAPITAL PARA FUTURA CAPITALIZACI?N	603	+	266888.60	?CONTRIBUYENTE DECLARANTE TIENE FINES DE LUCRO Y ES ADMINISTRADOR U OPERADOR DE ZEDE?				840 = 0.00
RESERVAS	RESERVA LEGAL	604	+	400.00	INFORMACI?N RELACIONADA CON EL DEBER DE INFORMAR LA COMPOSICI?N SOCIETARIA A LA ADMINISTRACI?N TRIBUTARIA (ANEXO DE ACCIONISTAS APS)				841 = 0.00
	RESERVA FACULTATIVA	605	+	0.00	INFORMAR LA COMPOSICI?N SOCIETARIA A LA ADMINISTRACI?N TRIBUTARIA (ANEXO DE ACCIONISTAS APS)				842 = 0.00
	OTRAS	606	+	0.00	INFORMAR LA COMPOSICI?N SOCIETARIA A LA ADMINISTRACI?N TRIBUTARIA (ANEXO DE ACCIONISTAS APS)				843 = 0.00
RESULTADOS ACUMULADOS	RESERVA DE CAPITAL	607	+	0.00	UTILIDAD A REINVERTIR Y CAPITALIZAR Sujeta legalmente a reducci?n de la tarifa				844 = 0.00
	RESERVA POR DONACIONES	608	+	0.00	SALDO UTILIDAD GRAVABLE 836-844				845 = 45683.05
	OTROS ACTIVOS NO CORRIENTES RESERVA POR VALUACI?N (PROCEDENTE DE LA APLICACI?N DE NORMAS ECUATORIANAS DE CONTABILIDAD - NEC)	609	+	0.00	TOTAL IMPUESTO CAUSADO				849 = 10050.27
	SUPER?VIT POR REVALUACI?N DE INVERSIONES (PROCEDENTE DE LA APLICACI?N	610	+	0.00	(-) ANTICIPO DETERMINADO CORRESPONDIENTE AL EJERCICIO FISCAL DECLARADO				851 - 10781.90

DE NORMAS ECUATORIANAS DE CONTABILIDAD - NEC)									
UTILIDADES ACUMULADAS DE EJERCICIOS ANTERIORES	611	+	105447.01	(=) IMPUESTO A LA RENTA CAUSADO MAYOR AL ANTICIPO DETERMINADO	852	=	0.00		
(-) P?RDIDAS ACUMULADAS DE EJERCICIOS ANTERIORES	612	-	0.00	(=)CR?DITO TRIBUTARIO GENERADO POR ANTICIPO (Aplica para Ejercicios Anteriores al 2010)	853	=	0.00		
RESULTADOS ACUMULADOS POR ADOPCI?N POR PRIMERA VEZ DE LAS NIIF	613	+/-	0.00	(+) SALDO DEL ANTICIPO PENDIENTE DE PAGO	854	+	10781.90		
UTILIDAD DEL EJERCICIO	614	+	22304.73	(-) RETENCIONES EN LA FUENTE QUE LE REALIZARON EN EL EJERCICIO FISCAL	855	-	13466.65		
(-)P?RDIDA DEL EJERCICIO	615	-	0.00	(-) RETENCIONES POR DIVIDENDOS ANTICIPADOS	856	-	0.00		
OTROS RESULTADOS INTEGRALES ACUMULADOS	SUPER?VIT DE REVALUACI?N ACUMULADO	PROPIEDADES, PLANTA Y EQUIPO	616	+	0.00	(-) RETENCIONES POR INGRESOS PROVENIENTES DEL EXTERIOR CON DERECHO A CR?DITO TRIBUTARIO	857	-	0.00
		ACTIVOS INTANGIBLES	617	+	0.00	(-) ANTICIPO DE IMPUESTO A LA RENTA PAGADO POR ESPECT?CULOS P?BLICOS	858	-	0.00
		OTROS	618	+	0.00	(-) CR?DITO TRIBUTARIO DE A?OS ANTERIORES	859	-	114.83
	GANANCIAS Y P?RDIDAS ACUMULADAS POR INVERSIONES EN INSTRUMENTOS DE PATRIMONIO MEDIDOS A VALOR RAZONABLE CON CAMBIOS EN OTRO RESULTADO INTEGRAL		619	+/-	0.00	(-) CR?DITO TRIBUTARIO GENERADO POR IMPUESTO A LA SALIDA DE DIVISAS	860	-	0.00
	GANANCIAS Y P?RDIDAS ACUMULADAS POR LA CONVERSI?N DE ESTADOS FINANCIEROS DE UN NEGOCIO EN EL EXTRANJERO		620	+/-	0.00		861	-	0.00
	GANANCIAS Y P?RDIDAS ACTUARIALES ACUMULADAS		621	+/-	0.00	(-) EXONERACI?N Y CR?DITO TRIBUTARIO POR LEYES ESPECIALES	862	-	0.00
	LA PARTE EFECTIVA DE LAS GANANCIAS Y P?RDIDAS DE LOS INSTRUMENTOS DE COBERTURA EN UNA COBERTURA DE FLUJOS DE EFECTIVO		622	+/-	0.00		865	=	0.00
	OTROS		623	+/-	0.00		866	=	2799.58
TOTAL PATRIMONIO		698	=	395840.34	(+) IMPUESTO A LA RENTA ?NICO (A partir del ejercicio 2015 registre la sumatoria de los valores pagados mensualmente por concepto de impuesto ?nico)	867	+	0.00	
TOTAL PASIVO Y PATRIMONIO		699	=	982274.27	(-) CR?DITO TRIBUTARIO PARA LA LIQUIDACI?N DEL IMPUESTO A LA RENTA ?NICO (A partir del ejercicio 2015 casilla informativa)	868	-	0.00	
DIVIDENDOS DECLARADOS (DISTRIBUIDOS) A FAVOR DE TITULARES DE DERECHOS REPRESENTATIVOS DE CAPITAL EN EL EJERCICIO FISCAL (INFORMATIVO)		624	=	0.00	IMPUESTO A LA RENTA A PAGAR	869	=	0.00	
DIVIDENDOS PAGADOS (LIQUIDADOS) A TITULARES DE DERECHOS REPRESENTATIVOS DE CAPITAL EN EL EJERCICIO FISCAL (INFORMATIVO)		625	=	0.00	SALDO A FAVOR CONTRIBUYENTE	870	=	2799.58	
	ANTICIPO DE IMPUESTO A LA RENTA PR?XIMO A?O	ANTICIPO CALCULADO PR?XIMO A?O SIN EXONERACIONES NI REBAJAS	871	+	12323.29				
		(-) EXONERACIONES Y REBAJAS AL ANTICIPO	872	-	0.00				
		(+) OTROS CONCEPTOS	873	+	null				
					ANTICIPO DETERMINADO PR?XIMO A?O 874+875+876	879	=	12323.29	
	ANTICIPO A PAGAR	PRIMERA CUOTA	874	+	0.00				
		SEGUNDA CUOTA	875	+	0.00				
		SALDO A LIQUIDARSE EN DECLARACI?N PR?XIMO A?O	876	+	12323.29				
	OTRO RESULTADO INTEGRAL DEL PERIODO (INFORMATIVO)	PROPIEDADES, PLANTA Y EQUIPO	ACTIVOS INTANGIBLES	880	=	0.00			
			OTROS	881	=	0.00			
			OTROS	882	=	0.00			
GANANCIAS Y P?RDIDAS POR INVERSIONES EN INSTRUMENTOS DE PATRIMONIO MEDIDOS A VALOR RAZONABLE CON CAMBIOS EN OTRO RESULTADO INTEGRAL		883	=	0.00					
GANANCIAS Y P?RDIDAS POR		884	=	0.00					

	LA CONVERSIÓN DE ESTADOS FINANCIEROS DE UN NEGOCIO EN EL EXTRANJERO	4											
	GANANCIAS Y PÉRDIDAS ACTUARIALES	885	=		0.00								
	LA PARTE EFECTIVA DE LAS GANANCIAS Y PÉRDIDAS DE LOS INSTRUMENTOS DE COBERTURA EN UNA COBERTURA DE FLUJOS DE EFECTIVO	886	=		0.00								
	OTROS	887	=		0.00								
GASTO (INGRESO) POR IMPUESTO A LA RENTA DEL PERIODO (INFORMATIVO)	GASTO (INGRESO) POR IMPUESTO A LA RENTA CORRIENTE	888	+/-		0.00								
	GASTO (INGRESO) POR IMPUESTO A LA RENTA DIFERIDO	889	+/-		0.00								
	PAGO PREVIO (Informativo)	890			0.00								
DETALLE DE IMPUTACIÓN AL PAGO (Para declaraciones sustitutivas)													
	INTERÉS	897			0.00								
	IMPUESTO	898			0.00								
	MULTA	899			0.00								
VALORES A PAGAR Y FORMA DE PAGO (luego de imputación al pago en declaraciones sustitutivas)													
TOTAL IMPUESTO A PAGAR					902	+		0.00					
INTERÉS POR MORA					903	+		0.00					
MULTA					904	+		0.00					
TOTAL PAGADO					909	=		0.00					
MEDIANTE CHEQUE, DÉBITO BANCARIO, EFECTIVO U OTRAS FORMAS DE PAGO					905	USD		0.00					
MEDIANTE COMPENSACIONES					906	USD		0.00					
MEDIANTE NOTAS DE CRÉDITO					907	USD		0.00					
MEDIANTE TÍTULOS DEL BANCO CENTRAL (TBC)					925	USD		0.00					
DETALLE DE NOTAS DE CRÉDITO CARTULARES						DETALLE DE NOTAS DE CRÉDITO DESMATERIALIZADAS		DETALLE DE COMPENSACIONES		TÍTULOS DEL BANCO CENTRAL (TBC)			
908	N/C No 0.00	910	N/C No 0.00	912	N/C No 0.00			916	Resol. No. 0.00	918	Resol. No. 0.00		
909	USD	911	USD	913	USD	915	USD	917	USD	919	USD	920	USD

## ANEXOS 6

### Formulario Estado de resultado 2016

FORMULARIO 101		DECLARACIÓN DEL IMPUESTO A LA RENTA Y PRESENTACIÓN DE BALANCES FORMULARIO TÍPICO SOCIEDADES Y ESTABLECIMIENTOS PERMANENTES									
100 IDENTIFICACIÓN DE LA DECLARACIÓN											
102	AÑO	2016			104	Nº. DE FORMULARIO QUE SUSTITUYE	0.00		Nº.		133991584
200	IDENTIFICACIÓN DEL SUJETO PASIVO										
201	RUC	0992189665001	202	RAZÓN DENOMINACIÓN SOCIAL	O GILAMLEG C.A.			203	EXPEDIENTE		
OPERACIONES CON PARTES RELACIONADAS LOCALES Y/O DEL EXTERIOR											



CON PARTES RELACIONADAS LOCALES	OPERACIONES DE ACTIVO	003	000	000	CON PARTES RELACIONADAS EN PARA?SOS FISCALES Y REG?MENES PREFERENTES	OPERACIONES DE ACTIVO	008	000	000	CON PARTES RELACIONADAS EN OTROS REG?MENES DEL EXTERIOR	OPERACIONES DE ACTIVO	013	000	000		
	OPERACIONES DE PASIVO	004	000	000		OPERACIONES DE PASIVO	009	000	000		OPERACIONES DE PASIVO	014	000	000		
	OPERACIONES DE INGRESO	005	000	000		OPERACIONES DE INGRESO	010	000	000		OPERACIONES DE INGRESO	015	000	000		
	OPERACIONES DE GASTO	006	000	000		OPERACIONES DE EGRESO	011	000	000		OPERACIONES DE EGRESO	016	000	000		
	OPERACIONES DE REGAL?AS, SERVICIOS T?CNICOS, ADMINISTRATIVOS, DE CONSULTORIA O SIMILARES	007	000	000		OPERACIONES DE REGAL?AS, SERVICIOS T?CNICOS, ADMINISTRATIVOS, DE CONSULTORIA O SIMILARES	012	000	000		OPERACIONES DE REGAL?AS, SERVICIOS T?CNICOS, ADMINISTRATIVOS, DE CONSULTORIA O SIMILARES	017	000	000		
TOTAL OPERACIONES CON PARTES RELACIONADAS											029	000	000			
?SUJETO PASIVO EXENTO DE APLICACI?N DEL R?GIMEN DE PRECIOS DE TRANSFERENCIA?											030	000	300			
ESTADO DE SITUACI?N FINANCIERA					ESTADO DEL RESULTADO INTEGRAL											
ACTIVO					INGRESOS											
ACTIVOS CORRIENTES										VALOR EXENTO / NO OBJETO (A efectos de la Conciliaci?n Tributaria)						
EFFECTIVO Y EQUIVALENTES AL EFFECTIVO					311	85009.64						TOTAL INGRESOS				
CUENTAS Y DOCUMENTOS POR COBRAR CORRIENTES	RELACIONADOS	LOCALES	312	000	INGRESOS DE ACTIVIDADES ORDINARIAS	VENTAS NETAS LOCALES DE BIENES	GRAVADAS CON TARIFA DIFERENTE DE 0% DE IVA	6001	+	142614.99	6002	+	000			
		DEL EXTERIOR	313	000			GRAVADAS CON TARIFA 0% DE IVA O EXENTAS DE IVA	6003	+	000	6004	+	000			
	(-) DETERIORO ACUMULADO DEL VALOR DE CUENTAS Y DOCUMENTOS POR COBRAR COMERCIALES INCORRIBILIDAD (PROVISIONES PARA CR?DITOS INCORRIBLES)		POR	314	000		PRESTACIONES LOCALES DE SERVICIOS	GRAVADAS CON TARIFA DIFERENTE DE 0% DE IVA	6005	+	000	6006	+	000		
	NO RELACIONADOS	LOCALES	315	10744.904	GRAVADAS CON TARIFA 0% DE IVA O EXENTAS DE IVA	6007		+	000	6008	+	000				
		DEL EXTERIOR	316	000	DE BIENES	6009		+	000	6010	+	000				
	(-) DETERIORO ACUMULADO DEL VALOR DE CUENTAS Y DOCUMENTOS POR COBRAR COMERCIALES INCORRIBILIDAD (PROVISIONES PARA CR?DITOS INCORRIBLES)		POR	317	000	EXPORTACIONES NETAS	DE SERVICIOS	6011	+	000	6012	+	000			
	OTRAS CUENTAS Y DOCUMENTOS POR COBRAR CORRIENTES	ACCIONISTAS, SOCIOS, PARTICIPES BENEFICIARIOS U OTROS TITULARES DE DERECHOS REPRESENTATIVOS DE CAPITAL	LOCALES	318	000		POR PRESTACI?N DE SERVICIOS DE CONSTRUCCI?N	6013	+	000	6014	+	000			
			DEL EXTERIOR	319	000		OBTENIDOS BAJO LA MODALIDAD DE COMISIONES O SIMILARES (RELACIONES DE AGENCIA)	6015	+	000	6016	+	000			
		DIVIDENDOS POR COBRAR	EN EFECTIVO	320	000	OBTENIDOS POR ARRENDAMIENTOS OPERATIVOS	6017	+	000	6018	+	000				
	OTRAS RELACIONADAS	EN ACTIVOS DIFERENTES DEL EFECTIVO	LOCALES	321	000	OTROS INGRESOS	POR REGAL?AS Y OTRAS CESIONES DE DERECHOS	A RESIDENTES O ESTABLECIDAS EN ECUADOR	6019	+	000	6020	+	000		
DEL EXTERIOR			322	000	A NO RESIDENTES NI ESTABLECIDAS EN ECUADOR			6021	+	000	6022	+	000			
DEL EXTERIOR		323	000	POR DIVIDENDOS	PROCEDENTES DE SOCIEDADES RESIDENTES O ESTABLECIDAS EN ECUADOR		6023	+	000	6024	+	000				

	(-) DETERIORO ACUMULADO DEL VALOR DE OTRAS CUENTAS Y DOCUMENTOS POR COBRAR POR INCOBRABILIDAD (PROVISIONES PARA CR?DITOS INCOBRABLES)	3 2 4	-	0.00
	OTRAS NO RELACIONADAS	3 2 5	+	0.00
	DEL EXTERIOR	3 2 6	+	0.00
	(-) DETERIORO ACUMULADO DEL VALOR DE OTRAS CUENTAS Y DOCUMENTOS POR COBRAR POR INCOBRABILIDAD (PROVISIONES PARA CR?DITOS INCOBRABLES)	3 2 7	-	0.00
	A COSTO AMORTIZADO	3 2 8	+	0.00
OTROS ACTIVOS FINANCIEROS CORRIENTES	(-) DETERIORO ACUMULADO DEL VALOR DE OTROS ACTIVOS FINANCIEROS CORRIENTES MEDIDOS A COSTO AMORTIZADO (PROVISIONES PARA CR?DITOS INCOBRABLES)	3 2 9	-	0.00
	A VALOR RAZONABLE	3 3 0	+	0.00
PORCI?N CORRIENTE DE ARRENDAMIENTOS FINANCIEROS POR COBRAR	RELACIONADOS	3 3 1	+	0.00
	NO RELACIONADOS	3 3 2	+	0.00
IMPORTE BRUTO ADEUDADO POR LOS CLIENTES POR EL TRABAJO EJECUTADO EN CONTRATOS DE CONSTRUCCI?N	RELACIONADOS	3 3 3	+	0.00
	NO RELACIONADOS	3 3 4	+	0.00
ACTIVOS POR IMPUESTOS CORRIENTES	CR?DITO TRIBUTARIO A FAVOR DEL SUJETO PASIVO (ISD)	3 3 5	+	0.00
	CR?DITO TRIBUTARIO A FAVOR DEL SUJETO PASIVO (IVA)	3 3 6	+	22128 6.67
	CR?DITO TRIBUTARIO A FAVOR DEL SUJETO PASIVO (IMPUESTO A LA RENTA)	3 3 7	+	1730. 72
	OTROS	3 3 8	+	0.00
INVENTARIOS	MERCADER?AS EN TR?NSITO	3 3 9	+	0.00
	INVENTARIO DE MATERIA PRIMA (NO PARA LA CONSTRUCCI?N)	3 4 0	+	0.00
	INVENTARIO DE PRODUCTOS EN PROCESO (EXCLUYENDO OBRAS/INMUEBLES EN CONSTRUCCI?N PARA LA VENTA)	3 4 1	+	0.00
	INVENTARIO DE PROD. TERM. Y MERCAD. EN ALMAC?N (EXCLUYENDO OBRAS/INMUEBLES TERMINADOS PARA LA VENTA)	3 4 2	+	57743 6.17
	INVENTARIO DE SUMINISTROS, HERRAMIENTAS, REPUESTOS Y MATERIALES (NO PARA LA CONSTRUCCI?N)	3 4 3	+	0.00
	INVENTARIO DE MATERIA PRIMA, SUMINISTROS Y MATERIALES PARA LA CONSTRUCCI?N	3 4 4	+	0.00
	INVENTARIO DE OBRAS/INMUEBLES EN CONSTRUCCI?N PARA LA VENTA	3 4 5	+	0.00
	INVENTARIO DE OBRAS/INMUEBLES TERMINADOS PARA LA VENTA	3 4 6	+	0.00
	(-) DETERIORO ACUMULADO DEL VALOR DE	3 4	-	0.00

	PROCEDENTES DE SOCIEDADES NO RESIDENTES NI ESTABLECIDAS EN ECUADOR	60 25	+	0.00	60 26	+	0.00
	GANANCIAS NETAS POR MEDICIONES DE ACTIVOS BIOL?GICOS A VALOR RAZONABLE MENOS COSTOS DE VENTA	60 27	+	0.00	60 28	+	0.00
	GANANCIAS NETAS POR MEDICI?N DE PROPIEDADES DE INVERSI?N A VALOR RAZONABLE	60 29	+	0.00	60 30	+	0.00
	GANANCIAS NETAS POR MEDICI?N DE INSTRUMENTOS FINANCIEROS A VALOR RAZONABLE	60 31	+	0.00	60 32	+	0.00
	GANANCIAS NETAS POR DIFERENCIAS DE CAMBIOS	60 33	+	0.00	60 34	+	nu II
	UTILIDAD EN VENTA DE PROPIEDADES, PLANTA Y EQUIPO	60 35	+	0.00	60 36	+	0.00
	UTILIDAD EN LA ENAJENACI?N DE DERECHOS REPRESENTATIVOS DE CAPITAL	60 37		0.00	60 38		0.00
	INGRESOS DEVENGADOS POR SUBVENCIONES DEL GOBIERNO Y OTRAS AYUDAS GUBERNAMENTALES	60 39	+	0.00	60 40	+	0.00
GANANCIAS NETAS POR REVERSIONES DE DETERIORO EN EL VALOR	DE ACTIVOS FINANCIEROS (REVERSI?N DE PROVISIONES PARA CR?DITOS INCOBRABLES)	60 41	+	0.00	60 42	+	0.00
	DE INVENTARIOS	60 43	+	0.00	60 44	+	0.00
	DE ACTIVOS NO CORRIENTES MANTENIDOS PARA LA VENTA	60 45	+	0.00	60 46	+	0.00
	DE ACTIVOS BIOL?GICOS	60 47	+	0.00	60 48	+	0.00
	DE PROPIEDADES, PLANTA Y EQUIPO	60 49	+	0.00	60 50	+	0.00
	DE ACTIVOS INTANGIBLES	60 51	+	0.00	60 52	+	0.00
	DE PROPIEDADES DE INVERSI?N	60 53	+	0.00	60 54	+	0.00
	DE ACTIVOS DE EXPLORACI?N, EVALUACI?N Y EXPLOTACI?N DE RECURSOS MINERALES	60 55	+	0.00	60 56	+	0.00
GANANCIAS NETAS POR REVERSIONES DE PROVISIONES	DE INVERSIONES NO CORRIENTES	60 57	+	0.00	60 58	+	0.00
	OTRAS	60 59	+	0.00	60 60	+	0.00
	POR GARANT?AS	60 61	+	0.00	60 62	+	0.00
	POR DESMANTELAMIENTOS	60 63	+	0.00	60 64	+	nu II
	POR CONTRATOS ONEROSOS	60 65	+	0.00	60 66	+	0.00

	INVENTARIOS POR AJUSTE AL VALOR NETO REALIZABLE		7																			
ACTIVOS NO CORRIENTES MANTENIDOS PARA LA VENTA	COSTO		348		+0.00																	
	(-) DETERIORO ACUMULADO DEL VALOR DE ACTIVOS NO CORRIENTES MANTENIDOS PARA LA VENTA		349		-0.00																	
ACTIVOS BIOLÓGICOS	PLANTAS VIVAS Y FRUTOS EN CRECIMIENTO	A COSTO	350		+0.00																	
		(-) DETERIORO ACUMULADO DEL VALOR DE ACTIVOS BIOLÓGICOS MEDIDOS A COSTO		351		-0.00																
		A VALOR RAZONABLE MENOS LOS COSTOS DE VENTA		352		+0.00																
	ANIMALES VIVOS	A COSTO	353		+0.00																	
		(-) DETERIORO ACUMULADO DEL VALOR DE ACTIVOS BIOLÓGICOS MEDIDOS A COSTO		354		-0.00																
		A VALOR RAZONABLE MENOS LOS COSTOS DE VENTA		355		+0.00																
GASTOS PAGADOS POR ANTICIPADO (PREPAGADOS)	PROPAGANDA Y PUBLICIDAD PREPAGADA		356		+0.00																	
	ARRENDAMIENTOS OPERATIVOS PAGADOS POR ANTICIPADO		357		+0.00																	
	PRIMAS DE SEGURO PAGADAS POR ANTICIPADO		358		+0.00																	
	OTROS		359		+0.00																	
	OTROS ACTIVOS CORRIENTES		360		+0.00																	
TOTAL ACTIVOS CORRIENTES		361		+992912.24																		
ACTIVOS NO CORRIENTES																						
PROPIEDADES, PLANTA Y EQUIPO	TERRENOS	COSTO HISTÓRICO ANTES DE REEXPRESIONES REVALUACIONES	362		+0.00																	
		AJUSTE ACUMULADO POR REEXPRESIONES REVALUACIONES		363		+0.00																
	EDIFICIOS Y OTROS INMUEBLES (EXCEPTO TERRENOS)	COSTO HISTÓRICO ANTES DE REEXPRESIONES REVALUACIONES	364		+126656.32																	
		AJUSTE ACUMULADO POR REEXPRESIONES REVALUACIONES		365		+0.00																
NAVES, AERONAVES,	COSTO HISTÓRICO ANTES DE REEXPRESIONES REVALUACIONES	366		+0.00																		
INGRESOS NO OPERACIONALES																						
INGRESOS FINANCIEROS	ARRENDAMIENTO MERCANTIL	RELACIONADAS	LOCAL	6095		+0.00																
			DEL EXTERIOR	6097		+0.00																
	NO RELACIONADAS	LOCAL	6099		+0.00																	
		DEL EXTERIOR	6101		+0.00																	
	COSTOS DE TRANSACCIÓN (COMISIONES BANCARIAS, HONORARIOS,	RELACIONADAS	LOCAL	6103		+0.00																
			DEL EXTERIOR	6105		+0.00																
	JUBILACIÓN PATRONAL Y DESAHUCIO	OTROS	DE RECURSOS PÚBLICOS	6077		+0.00																
			DE OTRAS LOCALES	6083		+0.00																
	RENTAS EXCENTAS PROVENIENTES DE DONACIONES Y APORTACIONES (PARA USO DE INSTITUCIONES DE CARÁCTER PRIVADO SIN FINES DE LUCRO)	OTROS	DE RECURSOS PÚBLICOS	6081		+0.00																
			DEL EXTERIOR	6085		+0.00																
POR REEMBOLSOS DE SEGUROS	OTROS	POR LUCRO CESANTE	6087		+0.00																	
		OTROS	6089		+0.00																	
PROVENIENTES DEL EXTERIOR			6091		+0.00																	
OTROS			6093		+0.00																	

BARCAZAS y SIMILARES	AJUSTE ACUMULADO POR REEXPRESIONES REVALUACIONES	367		+0.00																
	MAQUINARIA, EQUIPO, INSTALACIONES y ADECUACIONES	COSTO HISTÓRICO ANTES DE REEXPRESIONES REVALUACIONES	368		+167790.12															
		AJUSTE ACUMULADO POR REEXPRESIONES REVALUACIONES		369		+0.00														
	PLANTAS PRODUCTORAS (AGRICULT	COSTO HISTÓRICO ANTES DE REEXPRESIONES REVALUACIONES	370		+0.00															
TASAS, ENTRE OTROS)	NO RELACIONADAS	LOCAL	6107		+0.00															
		DEL EXTERIOR	6109		+0.00															
INTERESES CON INSTITUCIONES FINANCIERAS	RELACIONADAS	LOCAL	6111		+0.00															
		DEL EXTERIOR	6113		+0.00															



		A VALOR RAZONABLE	397	+	0.00														7006	+	0.00	
		(-) DEPRECIACI?N ACUMULADA DE PROPIEDADES DE INVERSI?N	398	-	0.00														7007	+	0.00	
		(-) DETERIORO ACUMULADO DEL VALOR DE PROPIEDADES DE INVERSI?N	399	-	0.00														7010	-	577436.17	
ACTIVOS BIOL?GICOS	PLANTAS VIVAS Y FRUTOS EN CRECIMIENTO	A COSTO	400	+	0.00														7013	+	0.00	
		(-) DEPRECIACI?N ACUMULADA DE ACTIVOS BIOL?GICOS MEDIDOS A COSTO	401	-	0.00															7016	+	0.00
		(-) DETERIORO ACUMULADO DEL VALOR DE ACTIVOS BIOL?GICOS MEDIDOS A COSTO	402	-	0.00															7019	+	0.00
		A VALOR RAZONABLE MENOS LOS COSTOS DE VENTA	403	+	0.00															7022	-	0.00
		(-) INVENTARIO FINAL DE MATERIA PRIMA																		7025	+	0.00
		INVENTARIO INICIAL DE MATERIA PRIMA																		7031	+	0.00
	ANIMALES VIVOS	A COSTO	404	+	0.00															7025	+	0.00
		(-) DEPRECIACI?N ACUMULADA DE ACTIVOS BIOL?GICOS MEDIDOS A COSTO	405	-	0.00															7028	-	0.00
		(-) DETERIORO ACUMULADO DEL VALOR DE ACTIVOS BIOL?GICOS MEDIDOS A COSTO	406	-	0.00															7031	+	0.00
		A VALOR RAZONABLE MENOS LOS COSTOS DE VENTA	407	+	0.00															7034	-	0.00
		(-) INVENTARIO FINAL DE PRODUCTOS EN PROCESO																		7037	+/-	0.00
		(-) INVENTARIO FINAL DE PRODUCTOS EN PROCESO																		7038	+/-	0.00
ACTIVOS PARA EXPLORACI?N Y EVALUACI?N DE RECURSOS MINERALES	TANGIBLES		408	+	0.00														7039	+/-	0.00	
	INTANGIBLES		409	+	0.00														7040	+	0.00	
	(-) DEPRECIACI?N / AMORTIZACI?N ACUMULADA DE ACTIVOS PARA EXPLORACI?N, EVALUACI?N Y EXPLOTACI?N		410	-	0.00														7043	+	0.00	
	(-) DETERIORO ACUMULADO DEL VALOR DE ACTIVOS PARA EXPLORACI?N, EVALUACI?N Y EXPLOTACI?N		411	-	0.00														7046	+	0.00	
	(+) AJUSTES																		7047	+	16942.54	
INVERSIONES NO CORRIENTES	EN SUBSIDIARIAS	COSTO	412	+	0.00														7049	+	0.00	
		AJUSTE ACUMULADO POR APLICACI?N DEL M?TODO DE LA PARTICIPACI?N (VALOR PATRIMONIAL PROPORCIONAL)	413	+	0.00															7052	+	0.00
		OTROS DERECHOS REPRESENTATIVOS DE CAPITAL EN SOCIEDADES QUE NO SON SUBSIDIARIAS, NI ASOCIADAS, NI NEGOCIOS CONJUNTOS	418	+	0.00															7070	+	0.00
	EN ASOCIADAS	COSTO	414	+	0.00															7055	+	0.00
		AJUSTE ACUMULADO POR APLICACI?N DEL M?TODO DE LA PARTICIPACI?N (VALOR PATRIMONIAL PROPORCIONAL)	415	+	0.00															7058	+	0.00
		(-) DETERIORO ACUMULADO DEL VALOR DE INVERSIONES NO CORRIENTES	419	-	0.00															7073	+	0.00
	EN NEGOCIOS CONJUNTOS	COSTO	416	+	0.00															7061	+	0.00
		AJUSTE ACUMULADO POR APLICACI?N DEL M?TODO DE LA PARTICIPACI?N (VALOR PATRIMONIAL PROPORCIONAL)	417	+	0.00															7064	+	0.00
		DEL COSTO HIST?RICO DE PROPIEDADES, PLANTA Y EQUIPO																		7076	+	0.00
	Cuentas y Documentos por Cobrar Comerciales	RELACIONADAS	LOCAL	420	+	0.00														7075	+	0.00
			DEL EXTERIOR	421	+	0.00														7078	+	0.00
			COMPRAS NETAS LOCALES DE BIENES NO PRODUCIDOS POR EL SUJETO PASIVO	7004	+	1051098.36														7004	+	1051098.36
		IMPORTACIONES DE BIENES NO PRODUCIDOS POR EL SUJETO PASIVO	7007	+	0.00	7008	+	0.00											7007	+	0.00	
		(-) INVENTARIO FINAL DE BIENES NO PRODUCIDOS POR EL SUJETO PASIVO	7010	-	577436.17														7010	-	577436.17	
		INVENTARIO INICIAL DE MATERIA PRIMA	7013	+	0.00														7013	+	0.00	
		COMPRAS NETAS LOCALES DE MATERIA PRIMA	7016	+	0.00														7016	+	0.00	
		IMPORTACIONES DE MATERIA PRIMA	7019	+	0.00														7019	+	0.00	
		(-) INVENTARIO FINAL DE MATERIA PRIMA	7022	-	0.00														7022	-	0.00	
		INVENTARIO INICIAL DE PRODUCTOS EN PROCESO	7025	+	0.00														7025	+	0.00	
		(-) INVENTARIO FINAL DE PRODUCTOS EN PROCESO	7028	-	0.00														7028	-	0.00	
		INVENTARIO INICIAL PRODUCTOS TERMINADOS	7031	+	0.00														7031	+	0.00	
		(-) INVENTARIO FINAL DE PRODUCTOS TERMINADOS	7034	-	0.00														7034	-	0.00	
		SUELDO, SALARIOS Y DEM?S REMUNERACIONES QUE CONSTITUYEN MATERIA GRAVADA DEL IESS	7040	+	0.00	7041	+	60859.97											7040	+	0.00	
		BENEFICIOS SOCIALES, INDEMNIZACIONES Y OTRAS REMUNERACIONES QUE NO CONSTITUYEN MATERIA GRAVADA DEL IESS	7043	+	0.00	7044	+	12386.85											7043	+	0.00	
		APORTE A LA SEGURIDAD SOCIAL (INCLUYE FONDO DE RESERVA)	7046	+	0.00	7047	+	16942.54											7046	+	0.00	
		HONORARIOS PROFESIONALES Y DIETAS	7049	+	0.00	7050	+	0.00											7049	+	0.00	
		HONORARIOS Y OTROS PAGOS A NO RESIDENTES POR SERVICIOS OCASIONALES	7052	+	0.00	7053	+	0.00											7052	+	0.00	
		JUBILACI?N PATRONAL	7055	+	0.00	7056	+	0.00											7055	+	0.00	
		DESAHUCIO	7058	+	0.00	7059	+	0.00											7058	+	0.00	
		OTROS	7061	+	0.00	7062	+	0.00											7061	+	0.00	
		DEL COSTO HIST?RICO DE PROPIEDADES, PLANTA Y EQUIPO	7064	+	0.00	7065	+	0.00											7064	+	0.00	
		DEL AJUSTE ACUMULADO DE PROPIEDADES, PLANTA Y EQUIPO	7076	+	0.00	7077	+	0.00											7076	+	0.00	

CORRIENTES	NO CORRIENTES	(-) DETERIORO ACUMULADO DEL VALOR DE CUENTAS Y DOCUMENTOS POR COBRAR COMERCIALES POR INCOBRABILIDAD (PROVISIONES PARA CR?DITOS INCOBRABLES)	422	-	0.00	O POR REEXPRESIONES O REVALUACIONES												
		NO RELACIONADAS	LOCALS	423	+		0.00	PROPIEDADES DE INVERSI?N	7079	+	0.00	7080	+	0.00	7081	+	0.00	
			DEL EXTERIOR	424	+		0.00	ACTIVOS PARA EXPLORACI?N, EVALUACI?N Y EXPLOTACI?N DE RECURSOS MINERALES	7082	+	0.00	7083	+	0.00	7084	+	0.00	
	(-) DETERIORO ACUMULADO DEL VALOR DE CUENTAS Y DOCUMENTOS POR COBRAR COMERCIALES POR INCOBRABILIDAD (PROVISIONES PARA CR?DITOS INCOBRABLES)	425	-	0.00	OTROS		7085	+	0.00	7086	+	0.00	7087	+	0.00			
	OTRAS CUENTAS Y DOCUMENTOS POR COBRAR NO CORRIENTES	A ACCIONISTAS, SOCIOS, PART?CIPES, BENEFICIARIOS U OTROS TITULARES DE DERECHOS REPRESENTATIVOS DE CAPITAL	LOCALS	426	+		0.00	DE ACTIVOS BIOL?GICOS	7088	+	0.00	7089	+	0.00	7090	+	0.00	
			DEL EXTERIOR	427	+		0.00	OTRAS DEPRECIACIONES	7091	+	0.00	7092	+	0.00	7093	+	0.00	
		(-) DETERIORO ACUMULADO DEL VALOR DE CUENTAS Y DOCUMENTOS POR COBRAR COMERCIALES POR INCOBRABILIDAD (PROVISIONES PARA CR?DITOS INCOBRABLES)	428	-	0.00													
		OTRAS RELACIONADAS	LOCALS	429	+		0.00	DEL COSTO HIST?RICO DE ACTIVOS INTANGIBLES	7094	+	0.00	7095	+	0.00	7096	+	0.00	
			DEL EXTERIOR	430	+		0.00	DEL COSTO HIST?RICO DE ACTIVOS PARA EXPLORACI?N, EVALUACI?N Y EXPLOTACI?N DE RECURSOS MINERALES	7097	+	0.00	7098	+	0.00	7099	+	0.00	
		(-) DETERIORO ACUMULADO DEL VALOR DE CUENTAS Y DOCUMENTOS POR COBRAR COMERCIALES POR INCOBRABILIDAD (PROVISIONES PARA CR?DITOS INCOBRABLES)	431	-	0.00													
GASTOS POR AMORTIZACIONES	OTRAS NO RELACIONADAS	LOCALS	432	+	0.00	DEL AJUSTE ACUMULADO POR REEXPRESIONES O REVALUACIONES	ACTIVOS INTANGIBLES	7100	+	0.00	7101	+	0.00	7102	+	0.00		
		DEL EXTERIOR	433	+	0.00	ACTIVOS PARA EXPLORACI?N, EVALUACI?N Y EXPLOTACI?N DE RECURSOS MINERALES	7103	+	0.00	7104	+	0.00	7105	+	0.00			
	(-) DETERIORO ACUMULADO DEL VALOR DE OTRAS CUENTAS Y DOCUMENTOS POR COBRAR POR INCOBRABILIDAD (PROVISIONES PARA CR?DITOS INCOBRABLES)	434	-	0.00	OTROS	7106	+	0.00	7107	+	0.00	7108	+	0.00				
	OTRAS AMORTIZACIONES	435	+	0.00														

FINANCIEROS NO CORRIENTES	(-) DETERIORO ACUMULADO DEL VALOR DE OTROS ACTIVOS FINANCIEROS NO CORRIENTES MEDIDOS A COSTO AMORTIZADO (PROVISIONES PARA CR?DITOS INCOBRABLES)	436	-	0.00	P?RDIDAS NETAS POR DETERIORO EN EL VALOR	DE ACTIVOS FINANCIEROS (REVERSI?N DE PROVISIONES PARA CR?DITOS INCOBRABLES)				7113	+	0.00	7114	+	0.00
	A VALOR RAZONABLE	437	+	0.00		DE INVENTARIOS	7115	+	0.00	7116	+	0.00	7117	+	0.00
PORCI?N NO CORRIENTE DE ARRENDAMIENTOS FINANCIER	RELACIONADOS	438	+	0.00		DE ACTIVOS NO CORRIENTES MANTENIDOS PARA LA VENTA				7119	+	0.00	7120	+	0.00
	NO RELACIONADOS	439	+	0.00											

OS POR COBRAR															
ACTIVOS POR IMPUESTOS DIFERIDOS	POR DIFERENCIAS TEMPORARIAS	440			+ 0.00										
	POR PÉRDIDAS TRIBUTARIAS SUJETAS A AMORTIZACIÓN EN PERIODOS SIGUIENTES	441			+ 0.00										
	POR CRÉDITOS FISCALES NO UTILIZADOS	CRÉDITO TRIBUTARIO A FAVOR DEL SUJETO PASIVO (ISD)	442			+ 0.00									
		CRÉDITO TRIBUTARIO A FAVOR DEL SUJETO PASIVO (IMPUESTO A LA RENTA)	443			+ 0.00									
		OTROS	444			+ 0.00									
OTROS ACTIVOS NO CORRIENTES	445			+ 0.00											
TOTAL ACTIVOS NO CORRIENTES	449				= 0.00										
TOTAL DEL ACTIVO	499				= 992912.24										
REVALUACIONES Y REEXPREISIONES DE ACTIVOS (INFORMATIVO)	AJUSTES ACUMULADOS POR REEXPRESIONES O REVALUACIONES DE OTRAS PARTIDAS DE PROPIEDADES, PLANTA Y EQUIPO (INFORMATIVO)	460			= 0.00										
	(-) DEPRECIACIÓN ACUMULADA DE LOS AJUSTES ACUMULADOS POR REEXPRESIONES O REVALUACIONES DE OTRAS PARTIDAS DE PROPIEDADES, PLANTA Y EQUIPO (INFORMATIVO)	461			= 0.00										
	AJUSTES ACUMULADOS POR REEXPRESIONES O REVALUACIONES DE ACTIVOS INTANGIBLES (INFORMATIVO)	462			= 0.00										
	(-) AMORTIZACIÓN ACUMULADA DE LOS AJUSTES ACUMULADOS POR REEXPRESIONES O REVALUACIONES DE ACTIVOS INTANGIBLES (INFORMATIVO)	463			= 0.00										
	AJUSTES ACUMULADOS POR REEXPRESIONES O REVALUACIONES DE PROPIEDADES DE INVERSIÓN (INFORMATIVO)	464			= 0.00										
	(-) DEPRECIACIÓN ACUMULADA DE LOS AJUSTES ACUMULADOS POR REEXPRESIONES O REVALUACIONES DE PROPIEDADES DE INVERSIÓN (INFORMATIVO)	465			= 0.00										
	AJUSTES ACUMULADOS POR REEXPRESIONES O REVALUACIONES DE ACTIVOS PARA EXPLORACIÓN Y EVALUACIÓN DE RECURSOS MINERALES (INFORMATIVO)	466			= 0.00										
	(-) DEPRECIACIÓN/AMORTIZACIÓN ACUMULADA DEL AJUSTE ACUMULADO POR REEXPRESIONES O REVALUACIONES DE ACTIVOS PARA EXPLORACIÓN Y EVALUACIÓN DE RECURSOS MINERALES (INFORMATIVO)	467			= 0.00										
	TOTAL DE LAS REVALUACIONES Y OTROS AJUSTES POSITIVOS PRODUCTO DE VALORACIONES FINANCIERAS EXCLUIDOS DEL CÁLCULO DEL ANTICIPO, PARA TODOS LOS ACTIVOS (INFORMATIVO)	468				= 0.00									
	(-) TOTAL DEPRECIACIÓN ACUMULADA DEL AJUSTE ACUMULADO POR REVALUACIONES Y OTROS AJUSTES NEGATIVOS PRODUCTO DE VALORACIONES FINANCIERAS EXCLUIDOS DEL CÁLCULO DEL ANTICIPO, PARA TODOS LOS ACTIVOS (INFORMATIVO)	469				= 0.00									
	TOTAL COSTO DE TERRENOS EN LOS QUE SE DESARROLLAN ACTIVIDADES AGROPECUARIAS (EXCLUYENDO SUS REVALUACIONES O REEXPRESIONES) (INFORMATIVO)	470				= 0.00									
	TOTAL DETERIORO ACUMULADO DEL COSTO DE TERRENOS EN LOS QUE SE DESARROLLAN ACTIVIDADES AGROPECUARIAS (INFORMATIVO)	471				= 0.00									
	DE ACTIVOS BIOLÓGICOS								7122	+ 0.00			7123	+ null	
DE PROPIEDADES, PLANTA Y EQUIPO	7124				+ 0.00			7125	+ 0.00			7126	+ 0.00		
DE ACTIVOS INTANGIBLES	7127				+ 0.00			7128	+ 0.00			7129	+ 0.00		
DE PROPIEDADES DE INVERSIÓN								7131	+ 0.00			7132	+ 0.00		
DE ACTIVOS DE EXPLORACIÓN, EVALUACIÓN Y EXPLOTACIÓN DE RECURSOS MINERALES								7134	+ 0.00			7135	+ 0.00		
DE INVERSIONES NO CORRIENTES								7137	+ 0.00			7138	+ 0.00		
OTRAS	7139				+ 0.00			7140	+ 0.00			7141	+ 0.00		
POR GARANTÍAS	7142				+ 0.00			7143	+ 0.00			7144	+ 0.00		
POR DESMANTELAMIENTOS	7145				+ 0.00			7146	+ 0.00			7147	+ 0.00		
POR CONTRATOS ONEROSOS								7149	+ 0.00			7150	+ 0.00		
POR REESTRUCTURACIONES DE NEGOCIOS								7152	+ 0.00			7153	+ 0.00		
POR REEMBOLSOS A CLIENTES								7155	+ 0.00			7156	+ 0.00		
POR LITIGIOS								7158	+ 0.00			7159	+ 0.00		
POR PASIVOS CONTINGENTES ASUMIDOS EN UNA COMBINACIÓN DE NEGOCIOS	7160				+ 0.00			7161	+ 0.00			7162	+ 0.00		
OTROS	7163				+ 0.00			7164	+ 0.00			7165	+ 0.00		
GASTOS DE PROVISIONES	PÉRDIDA EN VENTA DE ACTIVOS														
	RELACIONADAS	7166			+ 0.00			7167	+ 0.00			7168	+ 0.00		
	NO RELACIONADAS	7169			+ 0.00			7170	+ 0.00			7171	+ 0.00		
OTROS GASTOS	PROMOCIÓN Y PUBLICIDAD							7173	+ 0.00			7174	+ 0.00		
	TRANSPORTE							7176	+ 0.00			7177	+ 0.00		
	CONSUMO DE COMBUSTIBLES Y LUBRICANTES							7179	+ 3470.96			7180	+ 0.00		

TOTAL COSTO DE TERRENOS EN LOS QUE SE DESARROLLAN PROYECTOS INMOBILIARIOS PARA LA VIVIENDA DE INTER?S SOCIAL (EXCLUYENDO SUS REVALUACIONES O REEXPRESIONES) (INFORMATIVO)		472	= 0.00		
TOTAL DETERIORO ACUMULADO DEL COSTO DE TERRENOS EN LOS QUE SE DESARROLLAN PROYECTOS INMOBILIARIOS PARA LA VIVIENDA DE INTER?S SOCIAL (INFORMATIVO)		473	= 0.00		
TOTAL DE INTERESES IMPL?CITOS NO DEVENGADOS (FUTUROS INGRESOS FINANCIEROS EN EL ESTADO DE RESULTADOS) POR ACUERDOS QUE CONSTITUYEN EFECTIVAMENTE UNA TRANSACCION FINANCIERA O COBRO DIFERIDO (INFORMATIVO)		474	= 0.00		
ACTIVOS (FIDEICOMITIDOS Y GENERADOS) EN FIDEICOMISOS MERCANTILES O ENCARGOS FIDUCIARIOS DONDE EL CONTRIBUYENTE ES CONSTITUYENTE O APORTANTE (INFORMATIVO)		475	= 0.00		
ACTIVOS ADQUIRIDOS POR EL VALOR DE LAS UTILIDADES REINVERTIDAS GENERADAS EN EL PER?ODO ANTERIOR AL DECLARADO (INFORMATIVO)		476	= 0.00		
PASIVO					
PASIVOS CORRIENTES					
CUENTAS Y DOCUMENTOS POR PAGAR CORRIENTES	CUENTAS Y DOCUMENTOS POR PAGAR COMERCIALES CORRIENTES	RELACIONADAS	LOCALES	511	+ 0.00
			DEL EXTERIOR	512	+ 0.00
		NO RELACIONADAS	LOCALES	513	+ 52193.357
		DEL EXTERIOR	514	+ 0.00	
	OTRAS CUENTAS Y DOCUMENTOS POR PAGAR CORRIENTES	ACCIONISTAS, SOCIOS, PARTICIPES, BENEFICIARIOS U OTROS TITULARES DE DERECHOS REPRESENTATIVOS DE CAPITAL	LOCALES	515	+ 0.00
			DEL EXTERIOR	516	+ 0.00
		DIVIDENDOS POR PAGAR	EN EFECTIVO	517	+ 0.00
			EN ACTIVOS DIFERENTES DEL EFECTIVO	518	+ 0.00
		OTRAS RELACIONADAS	LOCALES	519	+ 0.00
			DEL EXTERIOR	520	+ 0.00
	OTRAS NO RELACIONADAS	LOCALES	521	+ 0.00	
		DEL EXTERIOR	522	+ 0.00	
	OBLIGACIONES CON INSTITUCIONES FINANCIERAS CORRIENTES	RELACIONADAS	LOCALES	523	+ 0.00
			DEL EXTERIOR	524	+ 0.00
		NO RELACIONADAS	LOCALES	525	+ 36529.94
DEL EXTERIOR			526	+ 0.00	
CR?DITO A MUTUO			527	+ 0.00	
PORCION CORRIENTE DE OBLIGACIONES EMITIDAS			528	+ 0.00	
OTROS PASIVOS FINANCIEROS	A COSTO AMORTIZADO		529	+ 0.00	
	A VALOR RAZONABLE		530	+ 0.00	
PORCION CORRIENTE DE ARRENDAMIENTOS FINANCIEROS POR PAGAR			531	+ 0.00	

GASTOS DE VIAJE				7182	+ 0.00	7183	+ 0.00	
GASTOS DE GESTION				7185	+ 0.00	7186	+ 0.00	
ARRENDAMIENTOS OPERATIVOS				7188	+ 0.00	7189	+ 0.00	
SUMINISTROS, HERRAMIENTAS, MATERIALES Y REPUESTOS		7190	+ 0.00	7191	+ 667.12	7192	+ 0.00	
P?RDIDA EN LA ENAJENACION DE DERECHOS REPRESENTATIVOS DE CAPITAL				7194	+ 0.00	7195	+ 0.00	
MANTENIMIENTO Y REPARACIONES		7196	+ 0.00	7197	+ 1114.58	7198	+ 0.00	
MERMAS		7199	+ 0.00	7200	+ 0.00	7201	+ 0.00	
SEGUROS Y REASEGUROS (PRIMAS Y CESIONES)		7202	+ 0.00	7203	+ 0.00	7204	+ 0.00	
GASTOS INDIRECTOS ASIGNADOS DESDE EL EXTERIOR POR PARTES RELACIONADAS		7205	+ 0.00	7206	+ 0.00	7207	+ 0.00	
IMPUESTOS, CONTRIBUCIONES Y OTROS		7208	+ 0.00	7209	+ 0.00	7210	+ 0.00	
COMISIONES Y SIMILARES (DIFERENTES DE LAS COMISIONES POR OPERACIONES FINANCIERAS)	RELACIONADAS	LOCAL	7211	+ 0.00	7212	+ 0.00	7213	+ 0.00
		DEL EXTERIOR	7214	+ 0.00	7215	+ 0.00	7216	+ 0.00
	NO RELACIONADAS	LOCAL	7217	+ 0.00	7218	+ 0.00	7219	+ 0.00
		DEL EXTERIOR	7220	+ 0.00	7221	+ 0.00	7222	+ 0.00
OPERACIONES DE REGALIAS, SERVICIOS ?CNICOS, ADMINISTRATIVOS, DE CONSULTORIA Y SIMILARES	RELACIONADAS	LOCAL	7223	+ 0.00	7224	+ 0.00	7225	+ 0.00
		DEL EXTERIOR	7226	+ 0.00	7227	+ 0.00	7228	+ 0.00
	NO RELACIONADAS	LOCAL	7229	+ 0.00	7230	+ 0.00	7231	+ 0.00
		DEL EXTERIOR	7232	+ 0.00	7233	+ 0.00	7234	+ 0.00
INSTALACION, ORGANIZACION Y SIMILARES		7235	+ 0.00	7236	+ 0.00	7237	+ 0.00	
IVA QUE SE CARGA AL COSTO O GASTO		7238	+ 0.00	7239	+ 0.00	7240	+ 0.00	
SERVICIOS P?BLICOS		7241	+ 0.00	7242	+ 4194.561	7243	+ 0.00	
P?RDIDAS POR SINIESTROS				7245	+ 0.00	7246	+ 0.00	
OTROS		7247	+ 0.00	7248	+ 4118.158	7249	+ 2905.672	
GASTOS FINANCIEROS	ARRENDAMIENTO MERCANTIL	RELACIONADAS	LOCAL	7251	+ 0.00	7252	+ 0.00	
		DEL EXTERIOR		7254	+ 0.00	7255	+ 0.00	
	NO RELACIONADAS	LOCAL		7257	+ 0.00	7258	+ 0.00	
		DEL EXTERIOR		7260	+ 0.00	7261	+ 0.00	
COSTOS DE TRANSACC	RELACIONADAS	LOCAL		7263	+ 0.00	7264	+ 0.00	



			5	3	2		0.00													
IMPUESTO A LA RENTA POR PAGAR DEL EJERCICIO			5	3	2		0.00													
PASIVOS CORRIENTES POR BENEFICIOS A LOS EMPLEADOS	PARTICIPACI?N TRABAJADORES POR PAGAR DEL EJERCICIO		5	3	3		6279.89													
	OBLIGACIONES CON EL IEISS		5	3	4		1274.19													
	JUBILACI?N PATRONAL		5	3	5		0.00													
	OTROS PASIVOS CORRIENTES POR BENEFICIOS A EMPLEADOS		5	3	6		6948.63													
PROVISIONES CORRIENTES	POR GARANT?AS		5	3	7		0.00													
	POR DESMANTELAMIENTO		5	3	8		0.00													
	POR CONTRATOS ONEROSOS		5	3	9		0.00													
	POR REESTRUCTURACIONES DE NEGOCIOS		5	4	0		0.00													
	POR REEMBOLSOS A CLIENTES		5	4	1		0.00													
	POR LITIGIOS		5	4	2		0.00													
	POR PASIVOS CONTINGENTES ASUMIDOS EN UNA COMBINACI?N DE NEGOCIOS		5	4	3		0.00													
	OTRAS		5	4	4		0.00													
	PASIVOS POR INGRESOS DIFERIDOS	ANTICIPOS DE CLIENTES		5	4	5		0.00												
		SUBVENCIONES DEL GOBIERNO		5	4	6		0.00												
OTROS			5	4	7		0.00													
OTROS PASIVOS CORRIENTES	TRANSFERENCIAS CASA MATRIZ Y SUCURSALES (del exterior)		5	4	8		0.00													
	OTROS		5	4	9		2741.03													
TOTAL PASIVOS CORRIENTES			5	5	0		575707.25													
PASIVOS NO CORRIENTES			TOTAL GASTOS																	
CUENTAS Y DOCUMENTOS POR PAGAR NO CORRIENTES	CUENTAS Y DOCUMENTOS POR PAGAR COMERCIALES NO CORRIENTES	RELACIONADAS	LOCALES	5	5	3		0.00						79	92		1785	69.21		
			DEL EXTERIOR	5	5	4		0.00	TOTAL COSTOS Y GASTOS					79	99		1384	284.04		
		NO RELACIONADAS	LOCALES	5	5	5		0.00						79	01		0.00			
	OTRAS CUENTAS Y DOCUMENTOS POR PAGAR NO CORRIENTES	ACCIONISTAS, SOCIOS, PART?CIPES, BENEFICIARIOS U OTROS TITULARES DE DERECHOS REPRESENTATIVOS DE CAPITAL	LOCALES	5	5	7		0.00	PAGO POR REEMBOLSO COMO REEMBOLSANTE (INFORMATIVO)					79	02		0.00			
			DEL EXTERIOR	5	5	8		0.00	PAGO POR REEMBOLSO COMO INTERMEDIARIO (INFORMATIVO)					79	03		0.00			
		RELACIONADAS	LOCALES	5	5	9		0.00	NO. DE RUC DEL PROFESIONAL QUE REALIZ? EL C?LCULO ACTUARIAL PARA EL CONTRIBUYENTE (INFORMATIVO)					79	04		0.00			
			DEL EXTERIOR	5	5	0		0.00	COSTOS Y GASTOS GENERADOS EN FIDEICOMISOS MERCANTILES O ENCARGOS FIDUCIARIOS DONDE EL CONTRIBUYENTE ES CONSTITUYENTE O APORTANTE (INFORMATIVO)					79	05		0.00			
			OTRAS NO	LOCALES	5	5	6		0.00	GASTOS ATRIBUIDOS A INGRESOS NO OBJETO DE IMPUESTO A LA RENTA					79	06		0.00		
		En la columna "Valor no deducible" registre la porci?n del monto declarado en las columnas "costo" y "gasto" considerada como no deducible para el c?lculo del impuesto a la Renta.																		
		TOTAL PASIVOS NO CORRIENTES			TOTAL GASTOS															
TOTAL PASIVOS			TOTAL GASTOS																	
			TOTAL COSTOS Y GASTOS																	
			BAJA DE INVENTARIO (INFORMATIVO)																	
			PAGO POR REEMBOLSO COMO REEMBOLSANTE (INFORMATIVO)																	
			PAGO POR REEMBOLSO COMO INTERMEDIARIO (INFORMATIVO)																	
			NO. DE RUC DEL PROFESIONAL QUE REALIZ? EL C?LCULO ACTUARIAL PARA EL CONTRIBUYENTE (INFORMATIVO)																	
			COSTOS Y GASTOS GENERADOS EN FIDEICOMISOS MERCANTILES O ENCARGOS FIDUCIARIOS DONDE EL CONTRIBUYENTE ES CONSTITUYENTE O APORTANTE (INFORMATIVO)																	
			GASTOS ATRIBUIDOS A INGRESOS NO OBJETO DE IMPUESTO A LA RENTA																	
79 91 = 120571 4.83																				

		RELACIONADAS																	
--	--	--------------	--	--	--	--	--	--	--	--	--	--	--	--	--	--	--	--	--

							COSTOS Y GASTOS REALIZADOS CON DINERO ELECTRÓNICO (INFORMATIVO)	790	=	0.00		
	DEL EXTERIOR		562	+	0.00		CONCILIACIÓN TRIBUTARIA					
	OBLIGACIONES CON INSTITUCIONES	RELACIONADAS	563	+	0.00		UTILIDAD DEL EJERCICIO	801	=	41865.95		
DEL EXTERIOR			564	+	0.00							
NO RELACIONADAS	LOCALES	FINANCIERAS - NO	565	+	0.00	PÉRDIDA DEL EJERCICIO		802	=	0.00		
	DEL EXTERIOR	CORRIENTES	566	+	0.00							
	CRÉDITO A MUTUO		567	+	0.00	CÁLCULO DE BASE PARTICIPACIÓN A TRABAJADORES						
								GENERACIÓN		REVERSIÓN		
	PORCIÓN NO CORRIENTE DE OBLIGACIONES EMITIDAS		568	+	0.00	INGRESOS POR MEDICIONES DE ACTIVOS BIOLÓGICOS AL VALOR RAZONABLE MENOS COSTOS DE VENTA	094	-	0.00	095	+	0.00
	OTROS PASIVOS FINANCIEROS NO CORRIENTES	A COSTO AMORTIZADO	569	+	0.00	PERDIDAS, COSTOS Y GASTOS POR MEDICIONES DE ACTIVOS BIOLÓGICOS AL VALOR RAZONABLE MENOS COSTOS DE VENTA	096	+	0.00	097	-	0.00
						(=) BASE DE CÁLCULO DE PARTICIPACIÓN A TRABAJADORES				098	=	41865.95
		A VALOR RAZONABLE	570	+	0.00	DIFERENCIAS PERMANENTES						
	PORCIÓN NO CORRIENTE DE ARRENDAMIENTOS FINANCIEROS POR PAGAR		571	+	0.00	(-) PARTICIPACIÓN A TRABAJADORES				803	-	6279.89
	RESERVA POR DONACIONES PASIVO POR IMPUESTO A LA RENTA DIFERIDO		572	+	0.00	(-) DIVIDENDOS EXENTOS Y EFECTOS POR TODO DE PARTICIPACIÓN (Valor patrimonial proporcional) (campos 6024+6026+6132)				804	-	0.00
	PASIVOS NO CORRIENTES POR BENEFICIOS A LOS EMPLEADOS	JUBILACIÓN PATRONAL	573	+	0.00	(-) OTRAS RENTAS EXENTAS E INGRESOS NO OBJETO DE IMPUESTO A LA RENTA				805	-	0.00
		DESAHUCIO	574	+	0.00	(+) GASTOS NO DEDUCIBLES LOCALES				806	+	29056.72
		OTROS PASIVOS NO CORRIENTES POR BENEFICIOS A EMPLEADOS	575	+	0.00	(+) GASTOS NO DEDUCIBLES DEL EXTERIOR				807	+	0.00
		POR GARANTÍAS	576	+	0.00	(+) GASTOS INCURRIDOS PARA GENERAR INGRESOS EXENTOS Y GASTOS ATRIBUIDOS A INGRESOS NO OBJETO DE IMPUESTO A LA RENTA				808	+	0.00
		POR DESMANTELAMIENTO	577	+	0.00	(+) PARTICIPACIÓN TRABAJADORES ATRIBUIBLE A INGRESOS EXENTOS Y NO OBJETO DE IMPUESTO A LA RENTA Fórmula: $\{(804 * 15\%) + [(805 - 808) * 15\%]\}$				809	+	0.00
		POR CONTRATOS ONEROSOS	578	+	0.00	(-) DEDUCCIONES ADICIONALES				810	-	0.00
		POR REESTRUCTURACIONES DE NEGOCIOS	579	+	0.00	(+) AJUSTE POR PRECIOS DE TRANSFERENCIA				811	+	0.00
		POR REEMBOLSOS A CLIENTES	580	+	0.00	(-) INGRESOS SUJETOS A IMPUESTO A LA RENTA				812	-	0.00
		POR LITIGIOS	581	+	0.00	(+) COSTOS Y GASTOS DEDUCIBLES INCURRIDOS PARA GENERAR INGRESOS SUJETOS A IMPUESTO A LA RENTA				813	+	0.00
		POR PASIVOS CONTINGENTES ASUMIDOS EN UNA COMBINACIÓN DE NEGOCIOS	582	+	0.00	GENERACIÓN / REVERSIÓN DE DIFERENCIAS TEMPORARIAS (IMPUESTOS DIFERIDOS)						
		OTRAS	583	+	0.00							
	PASIVOS POR INGRESOS DIFERIDOS	ANTICIPOS DE CLIENTES	584	+	0.00	POR VALOR NETO REALIZABLE DE INVENTARIOS	814	+	0.00	815	-	0.00
		SUBVENCIONES DEL GOBIERNO	585	+	0.00	POR PÉRDIDAS ESPERADAS EN CONTRATOS DE CONSTRUCCIÓN	816	+	0.00	817	-	0.00
		OTROS	586	+	0.00	POR COSTOS ESTIMADOS DE DESMANTELAMIENTO	818	+	0.00	819	-	0.00
	OTROS PASIVOS NO CORRIENTES	TRANSFERENCIAS CASA MATRIZ Y SUCURSALES (del exterior)	587	+	0.00	POR DETERIOROS DEL VALOR DE PROPIEDADES, PLANTA Y EQUIPO	820	+	0.00	821	-	0.00
		OTROS	588	+	0.00	POR PROVISIONES (DIFERENTES DE CUENTAS INCOBRABLES, DESMANTELAMIENTO, DESAHUCIO Y JUBILACIÓN PATRONAL)	822	+	0.00	823	-	0.00
						POR CONTRATOS DE CONSTRUCCIÓN	824	-	0.00	825	+	0.00
	TOTAL PASIVOS NO CORRIENTES		589	=	0.00	POR MEDICIONES DE ACTIVOS NO CORRIENTES MANTENDIDOS PARA LA VENTA	826	+	0.00	827	-	0.00
	TOTAL DEL PASIVO		599	=	575707.25	INGRESOS	828	-	0.00	829	+	0.00
	TOTAL DE INTERESES IMPLICITOS NO DEVENGADOS (FUTUROS GASTOS FINANCIEROS EN EL ESTADO DE RESULTADOS) POR ACUERDOS QUE CONSTITUYEN EFECTIVAMENTE UNA TRANSACCIÓN FINANCIERA O PAGO DIFERIDO (INFORMATIVO)		591	=	0.00	PERDIDAS, COSTOS Y GASTOS	830	+	0.00	831	-	0.00
	PASIVOS INCURRIDOS EN FIDEICOMISOS MERCANTILES O ENCARGOS FIDUCIARIOS DONDE EL CONTRIBUYENTE ES CONSTITUYENTE O APORTANTE (INFORMATIVO)		592	=	0.00	AMORTIZACIÓN PÉRDIDAS TRIBUTARIAS DE AÑOS ANTERIORES				833	-	0.00
	PATRIMONIO					POR OTRAS DIFERENCIAS TEMPORARIAS	834	+/-	0.00	835	+/-	0.00
	CAPITAL SUSCRITO Y/O ASIGNADO		601	+	800.00	UTILIDAD GRAVABLE				836	=	64642.78
	(-) CAP.SUSC. NO PAGADO, ACCIONES EN TESORERÍA		602	-	0.00	PÉRDIDA SUJETA A AMORTIZACIÓN EN PERÍODOS SIGUIENTES				839	=	0.00
	APORTES DE SOCIOS, ACCIONISTAS, PARTÍCIPES, FUNDADORES, CONSTITUYENTES, BENEFICIARIOS U OTROS TITULARES DE DERECHOS REPRESENTATIVOS DE CAPITAL PARA FUTURA CAPITALIZACIÓN		603	+	266888.60	¿CONTRIBUYENTE DECLARANTE TIENE FINES DE LUCRO Y ES ADMINISTRADOR U OPERADOR DE ZEDE?				840		0.00
	RESERVAS	RESERVA LEGAL	604	+	400.00	INFORMACIÓN RELACIONADA CON EL				841		0.00
						¿CUMPLE EL DEBER DE INFORMAR SOBRE LA COMPOSICIÓN SOCIETARIA DENTRO DE LOS PLAZOS						

					DEBER DE INFORMAR LA COMPOSICIÓN SOCIETARIA A LA ADMINISTRACIÓN TRIBUTARIA (ANEXO DE ACCIONISTAS APS)	ESTABLECIDOS?			
	RESERVA FACULTATIVA	605	+	0.00		PORCENTAJE DE LA COMPOSICIÓN SOCIETARIA NO INFORMADA (dentro de los plazos establecidos)	842		0.00
	OTRAS	606	+	0.00		PORCENTAJE DE LA COMPOSICIÓN SOCIETARIA CORRESPONDIENTE A PARA¿SOS FISCALES AL 31 DE DICIEMBRE DEL EJERCICIO DECLARADO QUE S¿ HA SIDO INFORMADA	843		0.00
RESULTADOS ACUMULADOS	RESERVA DE CAPITAL	607	+	0.00		UTILIDAD A REINVERTIR Y CAPITALIZAR Sujeta legalmente a reducci?n de la tarifa	844		0.00
	RESERVA POR DONACIONES	608	+	0.00		SALDO UTILIDAD GRAVABLE 836-844	845		64642.78
	OTROS ACTIVOS NO CORRIENTESRESERVA POR VALUACI?N (PROCEDENTE DE LA APLICACI?N DE NORMAS ECUATORIANAS DE CONTABILIDAD - NEC)	609	+	0.00		TOTAL IMPUESTO CAUSADO	849	=	14221.41
	SUPER¿VIT POR REVALUACI?N DE INVERSIONES (PROCEDENTE DE LA APLICACI?N DE NORMAS ECUATORIANAS DE CONTABILIDAD - NEC)	610	+	0.00		(-) ANTICIPO DETERMINADO CORRESPONDIENTE AL EJERCICIO FISCAL DECLARADO	851	-	12323.29
	UTILIDADES ACUMULADAS DE EJERCICIOS ANTERIORES	611	+	127751.74		(=) IMPUESTO A LA RENTA CAUSADO MAYOR AL ANTICIPO DETERMINADO	852	=	1898.12
	(-) P¿RDIDAS ACUMULADAS DE EJERCICIOS ANTERIORES	612	-	0.00		(=)CR¿DITO TRIBUTARIO GENERADO POR ANTICIPO (Aplica para Ejercicios Anteriores al 2010)	853	=	0.00
	RESULTADOS ACUMULADOS POR ADOPCI?N POR PRIMERA VEZ DE LAS NIIF	613	+/-	0.00		(+) SALDO DEL ANTICIPO PENDIENTE DE PAGO	854	+	12323.29
	UTILIDAD DEL EJERCICIO	614	+	21364.65		(-) RETENCIONES EN LA FUENTE QUE LE REALIZARON EN EL EJERCICIO FISCAL	855	-	13152.55
	(-)P¿RDIDA DEL EJERCICIO	615	-	0.00		(-) RETENCIONES POR DIVIDENDOS ANTICIPADOS	856	-	0.00
	OTROS RESULTADOS INTEGRALES ACUMULADOS	SUPER¿VIT DE REVALUACI?N ACUMULADO							
PROPIEDADES, PLANTA Y EQUIPO		616	+	0.00		(-) RETENCIONES POR INGRESOS PROVENIENTES DEL EXTERIOR CON DERECHO A CR¿DITO TRIBUTARIO	857	-	0.00
ACTIVOS INTANGIBLES		617	+	0.00		(-) ANTICIPO DE IMPUESTO A LA RENTA PAGADO POR ESPECT¿CULOS P¿BLICOS	858	-	0.00
OTROS		618	+	0.00		(-) CR¿DITO TRIBUTARIO DE A¿OS ANTERIORES	859	-	2799.58
GANANCIAS Y P¿RDIDAS ACUMULADAS POR INVERSIONES EN INSTRUMENTOS DE PATRIMONIO MEDIDOS A VALOR RAZONABLE CON CAMBIOS EN OTRO RESULTADO INTEGRAL		619	+/-	0.00		(-) CR¿DITO TRIBUTARIO GENERADO POR IMPUESTO A LA SALIDA DE DIVISAS	860	-	0.00
GANANCIAS Y P¿RDIDAS ACUMULADAS POR LA CONVERSI?N DE ESTADOS FINANCIEROS DE UN NEGOCIO EN EL EXTRANJERO		620	+/-	0.00			861	-	0.00
GANANCIAS Y P¿RDIDAS ACTUARIALES ACUMULADAS		621	+/-	0.00		(-) EXONERACI?N Y CR¿DITO TRIBUTARIO POR LEYES ESPECIALES	862	-	0.00
LA PARTE EFECTIVA DE LAS GANANCIAS Y P¿RDIDAS DE LOS INSTRUMENTOS DE COBERTURA EN UNA COBERTURA DE FLUJOS DE EFECTIVO		622	+/-	0.00		SUBTOTAL IMPUESTO A PAGAR	865	=	0.00
OTROS		623	+/-	0.00		SUBTOTAL SALDO A FAVOR	866	=	1730.72
TOTAL PATRIMONIO		698	=	417204.99		(+) IMPUESTO A LA RENTA ¿NICO (A partir del ejercicio 2015 registre la sumatoria de los valores pagados mensualmente por concepto de impuesto ¿nico)	867	+	0.00
TOTAL PASIVO Y PATRIMONIO	699	=	992912.24		(-) CR¿DITO TRIBUTARIO PARA LA LIQUIDACI?N DEL IMPUESTO A LA RENTA ¿NICO (A partir del ejercicio 2015 casilla informativa)	868	-	0.00	
DIVIDENDOS DECLARADOS (DISTRIBUIDOS) A FAVOR DE TITULARES DE DERECHOS REPRESENTATIVOS DE CAPITAL EN EL EJERCICIO FISCAL (INFORMATIVO)	624	=	0.00		IMPUESTO A LA RENTA A PAGAR	869	=	0.00	
DIVIDENDOS PAGADOS (LIQUIDADOS) A TITULARES DE DERECHOS REPRESENTATIVOS DE CAPITAL EN EL EJERCICIO FISCAL (INFORMATIVO)	625	=	0.00		SALDO A FAVOR CONTRIBUYENTE	870	=	1730.72	
OTRO RESULTADO INTEGRAL DEL PERIODO (INFORMATIVO)	ANTICIPO DE IMPUESTO A LA RENTA PR¿XIMO A¿O					ANTICIPO CALCULADO PR¿XIMO A¿O SIN EXONERACIONES NI REBAJAS	871	+	11911.81
						(-) EXONERACIONES Y REBAJAS AL ANTICIPO	872	-	0.00
						(+) OTROS CONCEPTOS	873	+	null
						ANTICIPO DETERMINADO PR¿XIMO A¿O 874+875+876	879	=	11911.81
						PRIMERA CUOTA	874	+	0.00
						SEGUNDA CUOTA	875	+	0.00
						SALDO A LIQUIDARSE EN DECLARACI?N PR¿XIMO A¿O	876	+	11911.81
						PROPIEDADES, PLANTA Y EQUIPO	880	=	0.00
						ACTIVOS INTANGIBLES	881	=	0.00
						OTROS	882	=	0.00
					GANANCIAS Y P¿RDIDAS POR INVERSIONES EN INSTRUMENTOS DE PATRIMONIO MEDIDOS A VALOR RAZONABLE CON CAMBIOS EN OTRO RESULTADO INTEGRAL	883	=	0.00	
					GANANCIAS Y P¿RDIDAS POR LA CONVERSI?N DE ESTADOS FINANCIEROS DE UN NEGOCIO EN EL EXTRANJERO	884	=	0.00	
					GANANCIAS Y P¿RDIDAS	885	=	0.00	

						ACTUARIALES							
						LA PARTE EFECTIVA DE LAS GANANCIAS Y PÉRDIDAS DE LOS INSTRUMENTOS DE COBERTURA EN UNA COBERTURA DE FLUJOS DE EFECTIVO		886	=	0.00			
						OTROS		887	=	0.00			
GASTO (INGRESO) POR IMPUESTO A LA RENTA DEL PERIODO (INFORMATIVO)						GASTO (INGRESO) POR IMPUESTO A LA RENTA CORRIENTE		888	+/-	0.00			
						GASTO (INGRESO) POR IMPUESTO A LA RENTA DIFERIDO		889	+/-	0.00			
						PAGO PREVIO (Informativo)		890		0.00			
DETALLE DE IMPUTACIÓN AL PAGO (Para declaraciones sustitutivas)													
						INTERÉS		897		0.00			
						IMPUESTO		898		0.00			
						MULTA		899		0.00			
VALORES A PAGAR Y FORMA DE PAGO (luego de imputación al pago en declaraciones sustitutivas)													
TOTAL IMPUESTO A PAGAR								902	+	0.00			
INTERÉS POR MORA								903	+	0.00			
MULTA								904	+	0.00			
TOTAL PAGADO								999	=	0.00			
MEDIANTE CHEQUE, DÉBITO BANCARIO, EFECTIVO U OTRAS FORMAS DE PAGO								905	USD	0.00			
MEDIANTE COMPENSACIONES								906	USD	0.00			
MEDIANTE NOTAS DE CRÉDITO								907	USD	0.00			
MEDIANTE TÍTULOS DEL BANCO CENTRAL (TBC)								925	USD	0.00			
DETALLE DE NOTAS DE CRÉDITO CARTULARES						DETALLE DE NOTAS DE CRÉDITO DESMATERIALIZADAS		DETALLE DE COMPENSACIONES		TÍTULOS DEL BANCO CENTRAL (TBC)			
908	N/C No 0.00	910	N/C No 0.00	912	N/C No 0.00			916	Res cl No. 0.00	918	Res cl No. 0.00		
909	USD	911	USD	913	USD	915	USD	917	USD	919	USD	920	USD



Instituto Superior  
**Tecnológico  
Bolivariano**  
de Tecnología

## CERTIFICACIÓN DE LA ACEPTACIÓN DE LA TUTORA

En mi calidad de Tutor (a) del Proyecto de Investigación, nombrado por la Comisión de Culminación de Estudios del Instituto Superior Tecnológico Bolivariano de Tecnología.

### CERTIFICO:

Que después de analizado el proyecto de investigación con el tema: **Propuesta de mejoras al control de los gastos de la empresa Gilamleg C.A., y problema de investigación: ¿Cómo mejorar el control de los gastos para incrementar la utilidad económica de la empresa Gilamleg C.A. ubicada en el Cantón Durán durante el período 2017?** presentado por Ramirez Moncada Nairovi Lisseth como requisito previo para optar por el título de:

### TECNÓLOGA EN CONTABILIDAD Y AUDITORÍA

El mismo cumple con los requisitos establecidos, en el orden metodológico científico-académico, además de constituir un importante tema de investigación.

Egresada

Ramirez Moncada Nairovi Lisseth

Tutora

Ing. Mireya Delgado Chavarría



DILIGENCIA DE RECONOCIMIENTO DE FIRMAS N° 20170901010D02888

Ante mí, NOTARIO(A) MARIA PIA IANNUZZELLI PUGA de la NOTARÍA DÉCIMA , comparece(n) NAIROVI LISSETH RAMIREZ MONCADA portador(a) de CÉDULA 0931928642 de nacionalidad ECUATORIANA, mayor(es) de edad, estado civil SOLTERO(A), domiciliado(a) en DURAN-ELOY ALFARO, POR SUS PROPIOS DERECHOS en calidad de COMPARECIENTE; quien(es) declara(n) que la(s) firma(s) constante(s) en el documento que antecede , es(son) suya(s), la(s) misma(s) que usa(n) en todos sus actos públicos y privados, siendo en consecuencia auténtica(s), para constancia firma(n) conmigo en unidad de acto, de todo lo cual doy fe. La presente diligencia se realiza en ejercicio de la atribución que me confiere el numeral noveno del artículo dieciocho de la Ley Notarial -. El presente reconocimiento no se refiere al contenido del documento que antecede, sobre cuyo texto esta Notaria, no asume responsabilidad alguna. – Se archiva un original. GUAYAQUIL, a 1 DE DICIEMBRE DEL 2017, (11:46).



NAIROVI LISSETH RAMIREZ MONCADA  
CÉDULA: 0931928642

NOTARIO(A) MARIA PIA IANNUZZELLI PUGA  
NOTARÍA DÉCIMA DEL CANTÓN GUAYAQUIL

Dra. María Pia Iannuzzelli de Velázquez  
NOTARIA DÉCIMA  
DEL CANTÓN GUAYAQUIL

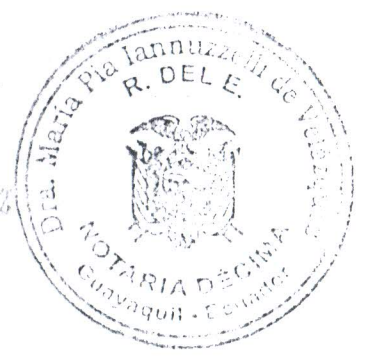

## CLÁUSULA DE AUTORIZACIÓN PARA LA PUBLICACIÓN DE TRABAJOS DE TITULACIÓN

Yo, Ramirez Moncada Nairovi Lisseth en calidad de autor(a) con los derechos patrimoniales del presente trabajo de titulación Propuesta de mejoras al control de los gastos de la empresa Gilamleg C.A, de la modalidad de presencial realizado en el Instituto Superior Tecnológico Bolivariano de Tecnología como parte de la culminación de los estudios en la carrera de Contabilidad y Auditoría, de conformidad con el *Art. 114 del CÓDIGO ORGÁNICO DE LA ECONOMÍA SOCIAL DE LOS CONOCIMIENTOS, CREATIVIDAD E INNOVACIÓN* reconozco a favor de la institución una licencia gratuita, intransferible y no exclusiva para el uso no comercial del mencionado trabajo de titulación, con fines estrictamente académicos.

Asimismo, autorizo/autorizamos al Instituto Superior Tecnológico Bolivariano de Tecnología para que digitalice y publique dicho trabajo de titulación en el repositorio virtual de la institución, de conformidad a lo dispuesto en el *Art. 144 de la LEY ORGÁNICA DE EDUCACIÓN SUPERIOR*.

Nairovi Ramirez Moncada  
No. de cedula: 0931928642

  
Firma





# CERTIFICADO DIGITAL DE DATOS DE IDENTIDAD

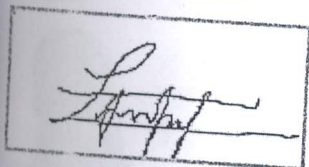

Número único de identificación: 0931928642

Nombres del ciudadano: RAMIREZ MONCADA NAIROVI LISSETH

Condición del cedulaado: CIUDADANO

Lugar de nacimiento: ECUADOR/EL ORO/MACHALA/MACHALA

Fecha de nacimiento: 25 DE OCTUBRE DE 1994

Nacionalidad: ECUATORIANA

Sexo: MUJER

Instrucción: BACHILLERATO

Profesión: ESTUDIANTE

Estado Civil: SOLTERO

Cónyuge: No Registra

Fecha de Matrimonio: No Registra

Nombres del padre: RAMIREZ WILSON AMADO

Nombres de la madre: MONCADA MONCADA SANTOS BERTILA

Fecha de expedición: 5 DE DICIEMBRE DE 2014

Información certificada a la fecha: 1 DE DICIEMBRE DE 2017

Emisor: LEONOR OCTAVIA REYES GARCIA - GUAYAS-GUAYAQUIL-NT 10 - GUAYAS - GUAYAQUIL

N° de certificado: 170-074-35712



170-074-35712

Ing. Jorge Troya Fuertes

Director General del Registro Civil, Identificación y Cedulación  
Documento firmado electrónicamente







# INFORMACIÓN ADICIONAL DEL CIUDADANO

NUI:

0931928642

Nombre:

RAMIREZ MONCADA NAIROVI LISSETH

## 1. Información referencial de discapacidad:

Mensaje:

LA PERSONA NO REGISTRA DISCAPACIDAD

1.- La información del carné de discapacidad es consultada de manera directa al Ministerio de Salud Pública - CONADIS en caso de inconsistencias acudir a la fuente de información

Información certificada a la fecha: 1 DE DICIEMBRE DE 2017

Emisor: LEONOR OCTAVIA REYES GARCIA - GUAYAS-GUAYAAQUIL-NT 10 - GUAYAS - GUAYAAQUIL

N° de certificado: 171-074-35716



171-074-35716





## CERTIFICACIÓN DE ACEPTACIÓN DEL CEGESCIT

En calidad de colaborador del Centro de Gestión de la Información Científica y Transferencia de Tecnológica (CEGESICT) nombrado por el Consejo Directivo del Instituto Superior Tecnológico Bolivariano de Tecnología.

### CERTIFICO:

Que el trabajo ha sido analizado por el URKUND y cumple con el nivel de coincidencias permitido según fue aprobado en el *REGLAMENTO PARA LA UTILIZACIÓN DEL SISTEMA ANTIPLAGIO INSTITUCIONAL EN LOS PROYECTOS DE INVESTIGACIÓN Y TRABAJOS DE TITULACIÓN Y DESIGNACIÓN DE TUTORES del ITB.*

*Luis Alberto Alzate P*

Nombre y Apellidos del Colaborador  
CEGESICT

*Luis Alzate P*

Firma

